

●発行所：上尾商工会議所
〒362-8703 上尾市二ツ宮750番地
TEL.048-773-3111 FAX.048-775-9090
https://www.ageocci.or.jp E-mail: inf@ageocci.or.jp

●配布地域：ポスティングにより、上尾市・桶川市・伊奈町の全戸、および、さいたま市の一部に配布しています。
●ポスティングに関するお問い合わせは、
（株）埼玉ロジスティクス(TEL.048-726-9240)までご連絡ください。



「あひお」は
ラテン語で
「つなぐ」という意味
—— まちと人 ——
みんなの夢と笑顔を
無限大につなげます

あひお

Jan. 2021

迎春



2021
年頭所感



上尾商工会議所
会頭 神田 博一



▲2021年の干支は「辛丑(かのと・うし)」。相場格言では「丑でつまずき」といわれますが、相場用語の「ブル(雄牛)」は上昇を意味するとか。前回の丑年(2009年)はリーマンショックから回復した1年でした。富士の裾野で悠々と草を食む牛たちのように、穏やかに希望に満ちた年になりますように！(撮影地/静岡県富士宮市・朝霧高原)

逆境のときだからこそ

「信頼される商工会議所」をめざして

令和3年の新春を迎え、謹んでお慶び申し上げます。

日頃より、上尾商工会議所の事業運営に対しましては、格別のご理解とご協力を賜り感謝申し上げます。

さて、昨年は新型コロナウイルス感染症の影響により、仕事や生活が一変し、新しい生活様式の取り入れやテレワーク、WEB会議など働き方の新しいスタイルが主流となり、体験したことのない状況に陥りました。

わが国の経済は、昨年4月に緊急事態宣言が発

令され、4～6月期のGDPがリーマンショックを超え戦後最大の落ち込みを記録しました。宣言解除後は、若干持ち直しに転じましたが、秋以降は、第3波の影響により再び厳しい環境下での経営を余儀なくされています。

一方、コロナ禍での政府や民間を含めた国全体としてのデジタル化の遅れや医療体制の在り方など、日本における多くの課題が浮き彫りとなりました。激甚化する自然災害や新たなパンデミックは今後も起こりうることであり、それには各自が常日頃より備えることが不可欠となっています。

商工会議所では、このような状況を鑑み、コロナ禍での支援体制をいち早く構築し、緊急経営相談窓口の設置や行政とタイアップしたワンストップ

相談窓口の開設などを積極的に進めてまいりました。今後も地域総合経済団体として、会員企業はもとより地域経済の礎となる中小零細企業を支援すべく、今まで以上に行政との連携を図りながら、逆境のときだからこそ「信頼される商工会議所」を目指して活動してまいります。

本年は新型コロナウイルス感染症の終息を願いつつ、加えて開催が延期されている東京オリンピック・パラリンピックを国民全体で盛り上げ、これを契機に日本経済の活性化につながればと思っております。

結びに、本年が皆様方にとって素晴らしい1年となりますことと、ご健勝とご多幸を祈念申し上げます。年頭のご挨拶とさせていただきます。

北西酒造株式会社
株式会社文楽

令和三年元旦



昨年中は格別の御厚誼を賜り、心より御礼申し上げます。皆様のご健勝と、貴社の益々のご発展をお祈り申し上げます。

謹賀新年

1月のイベント情報

3密(密閉・密集・密接)を避けて、マスク着用、こまめな手洗い・消毒!

～コロナに負けるな!ガンバルあげお!!～
 コロナ禍により、食品・飲食・サービス業を筆頭に市内事業所でも多大な影響が出ています。皆様の応援が支えです。みんなで力を合わせてこの苦境を乗り越えましょう!



- 上尾商工会議所 経済対策掲示板「ガンバルあげお」
<https://www.ageocci.or.jp/ganbaru-ageo/bbs>
- 上尾市観光協会「あげおグルメサイト」
<https://ageo-kankou-gourmet.com>

1月10日は「110番の日」

～「110番」は、県民と警察を結ぶ緊急通報の専用ダイヤル～



- 緊急を要さない要望・相談 苦情・各種問い合わせ先
- けいさつ総合相談センター
 TEL.#9110 または TEL.048-822-9110
 ※24時間受付<夜間および土・日・祝日・年末年始は当直対応となります>

- 上尾警察署 TEL.048-773-0110
- 上尾警察署が「110番キャンペーン」を開催!

- 日時/1月10日(日) 10時～12時
- 会場/JR上尾駅自由通路
- ★広報パネルの展示、啓発グッズを配布します

あげお お土産・観光センター ガラポン抽選でお買物券プレゼント!

- 実施期間/1月5日(火)～1月31日(日)
- ★期間中、店内で500円以上購入すると、抽選で「お買物券」が当たります
- ★額面&当選者数/1等:2000円分(3名様)、2等:1000円分(5名様)、3等:500円分(10名様)、ハズレの方にもお買物券100円分進呈
- ※店内での商品購入に利用できます
- ※有効期間:2月2日(火)～2月28日(日)

- 問合せ/あげお お土産・観光センター
 上尾市宮本町3-2 A-GEOタウン2階
 TEL.048-780-2266 ★ツイッター・インスタ更新中!
- ★営業時間:10時30分～18時30分<月曜定休>
- ★年末年始は12月28日(月)から1月4日(月)まで休み。1月5日(火)から通常営業となります

「あげお市民セレクション」の選考委員を募集します!

推奨土産品・49品目の中から市民が選ぶ逸品、「あげお市民セレクション」の選考委員を募集します。

- 対象/次の①～④のすべてに該当する人
- ①上尾市内に在住で20歳以上、②出品事業者の関係者(家族、親族を含む)でない、③募集要項を順守できる、④選考会<2月27日(土)12時～15時/会場:アリオ上尾>に参加できる ※詳細については、上尾市観光協会ホームページを参照ください
- 定員/30名 ※応募者多数の場合は抽選となります

市民活動支援センター 講演会&体験教室を開催します

令和2年度 上尾市地域デビュー支援事業 ■森まゆみさん講演会 「暮らすのが楽しいまちづくり」

地域を見つめ、人と語り合い、まちの魅力を伝え続ける森まゆみさんの講演会です。地域活動へ一歩踏み出すきっかけを見つけてみませんか?



■もりまゆみ/1954年、東京生まれ。作家。「谷根干」の愛称で親しまれ、下町ブームのきっかけともなった地域雑誌「谷中・根津・千駄木」を1984年に創刊。2009年まで編集人を務めた

- 日時/1月30日(土) 13時30分～16時 <13時開場>
- 会場/上尾市文化センター
- 演題/暮らすのが楽しいまちづくり～谷根干の36年～
- 定員/250名<先着順> ※どなたでも申込可
- ★参加費無料 ★申込受付中!お早め!!
- ※マスク着用など、新型コロナウイルス感染防止対策にご理解・ご協力をお願いします
- ※感染拡大の状況により、開催が中止となる場合があります

市民活動体験教室「はじめの一步」

- 紙ヒコーキ作り教室
- 日時/2月6日(土) 10時～11時30分
- 会場/上尾市 市民活動支援センター 会議室
- 定員/10名<先着順> ※どなたでも申込可
- 参加費/30円(材料費)
- ★紙ヒコーキを作り、飛ばし方を学びます
- ★1月12日(火)から受付開始!

- 申込方法<2件共通>★要・事前申込!
- 参加を希望するイベント名に加えて、住所・氏名・年齢・電話番号、このイベントをどこで知ったかを、直接または電話、ファクス、メールで市民活動支援センターへ! ※当日受付はできません
- 申込・問合せ/上尾市 市民活動支援センター
 〒362-0075 上尾市柏座1-1-15 プラザ館3階
 TEL.048-778-1810 FAX.048-778-1820
 E-mail: s53500@city.ageo.lg.jp
 ※JR上尾駅東口駅前 ※休館日:毎週月曜日

★「あげおグルメ応援お食事券」の有効期限は1月11日(月・祝)です。お忘れなく!

- 受付締切/1月27日(水) ※当日消印有効
- 応募方法/応募用紙(上尾市観光協会、市関係機関に設置)に必要事項を記入のうえ、郵送またはファクスで上尾市観光協会へ申し込む ※応募用紙は上尾市観光協会ホームページからダウンロードできます
- ★選考委員には、選考会当日に会場で使える推奨土産品購入券(2000円分)を差し上げます
- 申込・問合せ/上尾市観光協会
 〒362-0042 上尾市谷津2-1-50
 TEL.048-775-5917 FAX.048-775-5024
<https://www.ageo-kankou.com>



あげおプラモ展

～あげ☆プラSTATION～

- ★プラモデルを「見る・買う・作る・動かす」を楽しむイベントです



▲昨年の会場風景

- 日時/1月31日(日) 10時～16時30分
- 会場/上尾市文化センター ホワイエ

■展示会/一般募集で集まったプラモデル作品を展示 ★1月29日(金)まで応募受付中!<出展料:1作品につき200円、定員:60作品(先着順)> ※応募方法等の詳細については、上尾市文化センターおよび各公共施設に設置されている「応募用紙」や、下記の文化センターホームページを参照ください

- 初心者プラモデル教室/11時～12時30分 ★熟練のモデラーがプラモデル作りを指導。題材:人気ロボット型プラモデルの最新キット<定員:8名、参加費:1人300円※別途、プラモデル購入費が必要>
- プラモデル専門店の出張販売&製作コーナー/一部工具類も販売 ★購入したプラモをその場で製作
- ミニ四駆実走コーナー/10時30分～15時30分<現地で購入・製作分は参加費無料! ※完成品持込の場合はコース使用料:1人100円> ★詳細はHPへ!

※マスク着用、入口での手指消毒・体温測定、会場内のソーシャルディスタンス確保など、新型コロナウイルス感染防止対策へのご理解・ご協力をお願いします

- ※感染拡大の状況により、開催を中止する場合があります
- 主催/(公財)上尾市地域振興公社
- 協力/メルクルの会
 イエローサブマリン大宮本店
- 問合せ/上尾市文化センター TEL.048-774-2951
<http://www.ageo-kousya.or.jp/center>

地元企業による「若者就職面接会」を開催!

大宮公共職業安定所(ハローワーク大宮)および上尾・桶川・伊奈地域雇用対策協議会主催の「若者就職面接会」を開催します。

- 日時/2月3日(水) 13時～16時
 <受付:12時30分～15時30分>
- 会場/上尾市文化センター 2・3階(上尾市二ツ宮750)
- 内容/企業ブースで採用担当者と個別に面接
- 対象/①令和3年3月高校・大学等新規卒業予定者 ②若年層(概ね44歳以下)
- 参加企業/2市1町の地元企業を中心に40社程度が参加 ※参加企業等詳細は、上尾市、桶川市、伊奈町のホームページに掲載
- 申込/事前申込制。参加申込書を下記の申し込み先に持参。または、電話にて申し込み
- ※当日参加も可能ですが、新型コロナウイルス感染防止対策の観点から、事前申込にご協力をお願いします
- ※当日は、履歴書を複数枚持参してください。また、ハローワーク受付票・ハローワークカードをお持ちの方は併せてご持参ください
- 申込・問合せ/ハローワークプラザ大宮
 〒330-0854 さいたま市大宮区桜木町1-9-4
 TEL.048-658-1145 FAX.048-658-1149

天井や壁のシミを見つけたら
アマモリトメルへ!
 土日祝日も休まずスピード対応! 営業時間9時～18時
048-783-3535
<https://mossgreennatural.com/>
 アマモリトメル 有限会社モスグリーンナチュラル
 ▲施工実績公開中! 埼玉県北足立郡伊奈町大字小室4751-1

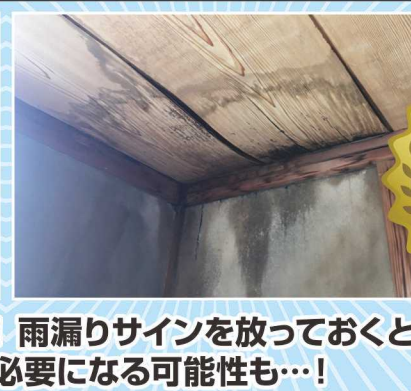

アマモリトメルなら!
 実績 **100%** 止められない雨漏りはなし!
 見積無料!
 施工後10年保証!
 ※応急処置を除きます。
 雨漏り施工実績 2,800件超!
 「あげおを見た」で10万円以上ご成約の方限定! QUOカード 5,000円分プレゼント中!

埼玉の伸び行く物流企業
熊谷通運株式会社 上尾支店
募集 ドライバー・フォークマン
 物流管理営業マン
 早朝夜間運行管理補助者(要資格者)
 物流倉庫、自動車運送、流通加工、事務所引越
 〒362-0031 埼玉県上尾市東町2-1-20
 TEL 048-772-0202 FAX 048-775-7227

<https://lifecommunication.co.jp>
建築工事業・製造業のビジネスをITでサポート
株式会社ライフコミュニケーション
 本社
 〒362-0035 上尾市仲町1-1-13 SS上尾ビル4F
0120-106-910

植物ミネラルと水で作られた化学薬品を含まない安心安全の除菌水、メゾ構造体によるテラヘルツ電磁波の電気作用によりウイルスを遺伝子レベルまで破壊し、乾燥後も除菌効果は持続します。
除菌+抗ウイルス CAC-717
 米国FDA登録・殺菌消毒、医療機器 No.3014345730 <http://sato-toso.com/>
有限会社 佐藤塗装 クリミネ
 〒362-0066 上尾市領家115-36
 E-mail: info-ent@sato-toso.com 048-657-8820

埼玉上尾メディックス GO! FIGHT! 日本一への挑戦!



2021年初戦は1/10! 1/23・24はホーム2連戦!!

1月開催の試合日程

2020-21 V.LEAGUE Division 1 WOMEN

- 1月10日(日) 第2試合 15時30分～
会場/ジップアリーナ岡山(岡山県総合グラウンド体育館)
vs KUROBEアクアフェアリーズ
- 1月16日(土) 第2試合 15時30分～
会場/ジップアリーナ岡山(岡山県総合グラウンド体育館)
vs PFUブルーキャッツ
- 1月17日(日) 第2試合 15時30分～
会場/ジップアリーナ岡山(岡山県総合グラウンド体育館)
vs 東レアローズ
- 1月23日(土) 第1試合 14時～
会場/サイデン化学アリーナ(さいたま市記念総合体育館) ※リモートマッチ
vs トヨタ車体クインシーズ
- 1月24日(日) 第1試合 13時～
会場/サイデン化学アリーナ(さいたま市記念総合体育館) ※リモートマッチ
vs ヴィクトリーナ姫路
- 1月30日(土) 第1試合 13時～
会場/おおきにアリーナ舞洲(大阪市/舞洲アリーナ)
vs JTマーヴェラス

- ※印は埼玉上尾メディックスのホームゲーム開催
- ※第2試合以降の時刻表示は開始予定時間です
- ※リモートマッチ=無観客試合での開催となります
- ※オフィシャルファンクラブ入会やチケット購入、試合結果等の詳細については、下記公式サイトを参照

SAITAMA AGEO MEDICS OFFICIAL WEBSITE <https://www.amg.or.jp/medics>
SAITAMA AGEO MEDICS OFFICIAL FAN CLUB <https://fc.medics.blue>

Vリーグ11月最終戦と2020年を締めくくる12月2連戦は、上位チームとの対戦。デンソーエアリービーズ戦[0-3]、岡山シーガルズ戦[3-1]、久光スプリングス戦[1-3]となり、6勝7敗・勝利ポイント19の7位で年越しとなりました。

天皇杯・皇后杯ファイナルラウンドでは、2回戦・群馬グリーンウイングスに[3-0]で勝利。準々決勝でVリーグ首位独走中の東レアローズと対戦し、第1セットを先取り善戦したものの、[1-3]で惜しくも敗退。ベスト8にとどまりました。

Vリーグも残り9試合。一戦必勝で挑むメディックスに、より一層の応援を!



上尾市役所入口横に、埼玉上尾メディックス後援会製作による展示パネルが登場! 臨場感あふれるプレー写真は必見です!!

※このコーナーに掲載中の『言葉の力』は著作権の関係でWebでは掲載できません。ご了承ください。



あぴおトレンド あらかると

こだわりのグルメ&ショップをご紹介します。各店提供の「読者プレゼント」もお見逃しなく!

令和3年1月16日(土) Open

はやし

カウンターのみのアットホームな空間で味わうらーめん専門店。看板メニューは「特製ワンタン麺」です。店主が選び抜いた食材で素材のうま味を引き出す。「醤油・塩らーめん」鶏、豚、煮干し、香味野菜から煮出したスープが適度なコシと歯応えがあるストレート麺によくからむ一杯です。

★季節の限定メニュー第一弾は、「焼き鯛らーめん」2月からとなります。お楽しみに!!

- 住所/上尾市仲町1-2-11(※東口線沿い入口)上尾駅から徒歩3分
- TEL/729-5826
- 営業時間/11:00~15:00/17:30~21:00
- 定休日/水曜日 ●駐車場/無



読者プレゼント①/「特製ワンタン麺1,000円相当」を10名様
※注意事項(他のサービスとの併用不可)

まんぷくは笑顔の元!

まんぷく家 利久

お客様に笑顔になって頂ける様店主が一品ずつ丁寧に調理しています。お一人様からご家族までお食事やお酒と共にのんびり寛いでお過ごしください。

お弁当(400円~550円)は電話予約頂けるとお待たせしないでお渡し出来ます!

五目あんかけ焼きそば 800円(右写真)

- 住所/上尾市愛宕3-16-5
- TEL/090-9679-9535
- 営業時間/11時半~14時,16時半~20時 土日は11時半~20時
- 定休日/月曜日 ●駐車場/無
- URL/ <https://foodplace.jp/manpukuya-rikyu/menu>



読者プレゼント②/お食事券(1,000円)を10名様
※注意事項(他のサービス券との併用不可)

読者プレゼントの応募方法/①ハガキに、希望するプレゼントの番号と名称
先例・①お食事券>1点と、本紙へのご意見・ご感想、住所、氏名、年齢、連絡先電話番号を明記のうえ、<〒362-8703 上尾市二ツ宮750 上尾商工会議所「あぴおトレンドあらかると」プレゼント係>宛にご郵送ください。
②上尾商工会議所HP(<http://www.ageocci.or.jp/>)の応募フォームよりご応募ください。
★申込締切/1月15日(金)必着 ★締切後、各賞品ごとに厳正なる抽選を行ないます。当選者の発表は賞品の発送をもって代えさせていただきます。
※ご記入いただいた個人情報は、抽選および発送にのみ使用いたします。

私のとっておき

見えない世界に 心の彩りを

(一社)日本視覚障がい者美容協会(JBB)
代表理事
出張型ネイルサロン「ネイルル プライユ」
代表
さとう ゆうこ
佐藤 優子さん



▲デコレーションした白杖と愛犬「チヨちゃん」の感謝も一緒に!

■出張型ネイルサロン「ネイルル プライユ」
TEL.080-3445-7733
<https://www.tenjinail.com>
★営業時間/11時~19時<不定休> ※上記の電話、WEBサイトから予約・問い合わせください
★一般向けホームネイルサロンも対応しています
■一般社団法人 日本視覚障がい者美容協会
<https://www.japan-beauty-blind.com>

目を閉じて、想像してみてください。光のない世界を、色のない世界を……。会社勤めの傍らネイリストの資格を取得。高齢者を対象に介護施設等でネイルケアを施すボランティアをしたときに、「目が不自由な人も爪を切るのは大変なのでは」と気づき、2018年2月に日本初の視覚障がい者のための出張型ネイルサロンを起業。翌2019年1月に日本視覚障がい者美容協会(JBB)を設立しました。店名の「プライユ」は、点字を考案したルイ・ブライユにちなんだもの。日本初のメニューとして、スワロフスキーのストーンを使ったプライユネイル(点字装飾)や白杖デコを意匠・開発し、メディアでも数多く取り上げられ、反響呼びました。視覚障がい者は、情報障がい者ともいわれます。健常者であれば当たり前のことも、「人の目」を借りなければならぬことが多く、情報収集が困難なのです。視覚障がいがあってもその世界をカラフルでオシャレにしたい、ネイルを通じて社会とのつながりを広げたい! もし、あなたの周りに視覚障がい者の人がいたら、出張型ネイルサロンやJBBの活動について教えてあげてください。<詳細はWEBへ!>

「定年の引上げについて真剣に考えてみませんか?」

65歳超雇用推進助成金のご案内(厚生労働省所管)

- 65歳超継続雇用促進コース
65歳以上への定年引上げ
または66歳以上の継続雇用制度導入
- 高齢者評価制度等雇用管理改善コース
高齢者が働きやすくなるための雇用管理制度の導入
- 高齢者無期雇用転換コース
50歳以上のパート労働者等の無期雇用労働者への転換実施

※当該助成金は労働局・ハローワークでは取り扱っておりません。

令和3年4月1日
「高齢者雇用安定法」が改正されます。
＜企業に求められる努力義務＞
70歳までの就業機会確保措置の新設

独立行政法人 高齢・障害・求職者雇用支援機構
埼玉支部 高齢・障害者業務課
TEL:048-813-1112 / FAX:048-813-1114
HP: [JEED埼玉](#) 検索

不動産無料相談

不動産の売買・賃貸、土地などの相談

開催日	場所
令和3年1月12日(火)	鴻巣市役所 相談室
1月26日(火)	上尾市役所 市民相談室

上尾市役所 市民相談室 (第3別館1階)
午後1時~4時
※事前に電話で予約してください。(1人30分)
TEL.048(775)4643

鴻巣市役所 相談室
午後1時~4時
※事前に電話で予約してください。(1人30分)
TEL.048(541)1321 建築住宅課 内線 3260
※新型コロナウイルス感染拡大防止のため、手指の消毒並びにマスクを必ず着用ください。

公益社団法人 埼玉県宅地建物取引業協会 彩央支部
問合せ TEL.048-778-3030

●お急ぎの方は、協会本部までご相談しており、お電話またはご来所にてご利用いただけます。
さいたま市浦和区東高砂町6-15 埼玉県宅建会館2階 毎週月・水・金曜日
無料相談専用電話 048(811)1818 午前10時~正午 午後1時~3時
※祝日・年末年始・本会の休業日を除く。 ※予約は行っておりません。
※文書・電子メールでの相談は受付しておりません。

一般貨物輸送・軽貨物輸送 倉庫保管業・梱包、ピッキング業務

アースロジスティクス株式会社

〒362-0013 埼玉県上尾市上尾村592
TEL.048-775-6658 FAX.048-775-4411
URL <http://earth-logistics.co.jp>
社員・アルバイト・協力業者募集中です

総合印刷 ●ビジネスフォーム印刷
OA用品 ●商業印刷全般
●事務用品 ●OAサプライ

短納期 高品質 低価格

私達の技術で、人の想いをカタチにします。
お客様の「こまった!」を解決します。印刷のことなら何でもおまかせあれ!

株式会社 情報化ビジネス
TEL.048-771-3657 情報化ビジネス 検索
〒362-0011 上尾市平塚 1988 <http://www.infojb.co.jp>

2021 賀正

読者の皆様へのお年玉 あびお読者プレゼント

応募要領

- 応募方法** はがきに希望するプレゼント番号(1点)、住所・氏名・年齢・電話番号・本紙へのご意見感想ご要望を必ず明記の上、下記宛迄ご郵送ください。
- 申込締切** 1月15日(金) 到着分までとします。
- 抽選方法** 締切後、各プレゼントごとに厳正に抽選します。
- 発表** 当選者に直接ご通知いたします。
- 宛先** 〒362-8703 上尾市ニツ宮750 上尾商工会議所「あびお お年玉プレゼント」係

01 携帯発電機「G-cubic(ジーキュービック)G700クレマ KG-071」 **1**名

カセットボンベだけあれば簡単に使える 携帯発電機。

一酸化炭素を検知するCOモジュールを搭載し、安全性を確保しました。また10kgという女性でも使いやすいコンパクトさとスタイリッシュなボディに仕上げ、付属の電池ユニットで寒くても使えるガス化ヒーター仕様など使い勝手も抜群です。



提供 株式会社ニチネン
上尾市領家57-1
定休日/土曜日・日曜日・祝日 営業時間/9:00~17:00
https://www.nitinen.com/ tel. 781-9261

02 文楽 限定酒飲み比べセット **5**名

純米吟醸の限定酒2本の詰め合わせ。
山田錦を使ったフルーティな「雫の調和」と、冷やでもお燗でも美味しい「番外編」です。



提供 北西酒造株式会社
上尾市上町2-5-5
www.kitanishishuzo.co.jp tel. 771-0011

03 200万画素フルハイビジョンドライブレコーダー(前後2カメラ、取付込) **1**名

新年あけましておめでとうございます
年間900,000台の車検を行っている、日本でトップクラスの車検専門チェーン店です。今年も車検に限らずタイヤも地域最安値No.1を目指し、お客様の安心・安全を第一に取り組んでまいります!



提供 車検のコバック 上尾店(有甘楽モータース)
上尾市鎌丘3-2-3
http://kobac-ageo.co.jp/ tel. 771-4250

04 入浴無料券 5組 **10**名

開放的な露天風呂が人気のアジアンスーパー銭湯。源泉かけ流しの温泉や高濃度炭酸泉など12種類のお風呂と、3室7種類の岩盤風呂は、時間無制限なので1日ゆっくり寛げます。年末年始も休まず営業致します。



提供 天然温泉 花咲の湯 HANASAKI SPA
上尾市原市570
tel. 723-3726

05 新春銘茶(赤) **10**名

あけまして、おめでとうございます。本年もよろしくお願ひ申し上げます。

すがすがしく迎えられた新春に、豊かな香りと味わいの新春銘茶(赤)を是非お召し上がりくださいませ。今年も「心を込めて仕上げたつくりたての美味しいお茶」を販売してまいります。是非お近くの矢島園までお気軽にお立ち寄りくださいませ。



提供 茶の矢島園
本店: 上尾市上野241-1
営業時間: 本店9:30~18:30
HP: http://www.yajimaen.co.jp/ tel. 725-2055

06 彩葉庵おおき福袋(3,000円) **5**名

あけましておめでとうございます。本年も元旦から営業します。

■年始の営業時間
1、2、3日 10:00~17:00
4日から通常営業になります。



提供 彩葉庵おおき(大木製菓)
上尾市春日2-11-25
営業時間/9:00~19:00
http://www.saikana-ooki.com tel. 777-4598

07 少年軟式用グラブ **3**名

あけましておめでとうございます。本年もよろしくお願いいたします。

【アシックス】少年軟式用グラブを3名様に! 旧タイプのラベルですが、天然皮革の本格的軟式グラブです。



提供 横田スポーツ店
上尾市宮本町6-6 (上尾駅東口 市役所通り)
tel. 773-3939

08 井上スパイスからのカレープレゼント **5**名

工場敷地内の直営店「SPICE TOWN」は土日もランチ営業しております。大人気の「こだわりカレーせん」「レトルトカレー」を含む商品詰め合わせをプレゼント!



提供 井上スパイス工業(株)
上尾市上野491-1
定休日/土日祝(会社)、夏休み・年末年始(SPICE TOWN)
営業時間/[SPICE TOWN]10:00~17:00(飲食は11:00~15:00)
https://inouespaice.co.jp/ tel. 0120-72-9641

09 くれ竹万年毛筆 蒔絵物語(5,000円) **3**名

あけましておめでとうございます。プレミアム・インセンティブツールコンテストで大賞を受賞。

日本の伝統工芸である蒔絵。その美しい模様を現代技術と職人の手で再現しました。



提供 書道用品専門店 松島堂 上尾東口店
上尾市宮本町11-17
tel. 776-3210

最新モデルハウス全18棟 総合住宅展示場 上尾ハウジングステージ

1月も楽しいイベント盛りだくさん! ご家族揃ってお越しください! [フェア期間] 1/3(日)~31(日)

動画配信日時 1.24(日)~31(日)まで

天然新婚夫婦が 今話題の お届け! 夫専の

本並氏 & 丸山氏

オンラインバラエティ

[視聴券&抽選券配布期限] 1.2(土)~23(土)まで

動画視聴&抽選会参加方法

- 1 視聴券&抽選券をGET!
- 2 PC・スマホ・タブレットで楽しもう!

牛にちなんだ賞品が2021名様様に当たる!

ハッピー牛年-抽選会!

詳細はコチラ

- *1月イベントの一部のご紹介です。その他イベント詳細はWEBへ
- 11 収納王子「コジマジック」の超簡単!目からウロコの収納術
 - 16 マスク・デコレーション
 - 17 デコイチロードトレインのろう
 - 23 革の牛さんづくり
 - 24 完全予約制 マック鈴木氏による「English BASEBALL」教室(初級編)
 - 30 仔牛のミルクあげ体験 & 動物えさやり体験

完全予約制

予約受付TEL 048-776-1754

受付開始 1/3(日)11:00~

WEB受付はこちら

上尾ハウジングステージ 検索

1 アイデンティティ 新春お笑いステージ

あの!? 国民的レジェンド声優のものまね漫才でおなじみ!

観覧無料

時間 11:00~

定員 40名様

完全予約制

YouTubeでも人気!

1 人気占い師 「琉球風水志シウマ」 あなたの数字の2021年運勢は? MC:元Jリーガー-水内猛氏

参加無料

時間 14:00~

定員 40名様

完全予約制

占いテレビ番組に出演!

ご来場プレゼントクーポン

このクーポンをアンケートシートにお持ちいただいた方に

キューキュット「CLEAR 泡スプレー」を1つプレゼント!

プレゼント期間 1/3(日)~31(日)の 土・日・祝のみ。 10:00~17:00



※品切れの際は別の賞品になります。※期間中1家族1つとさせていただきます。※クーポンのコピーや複製は不可となります。※画像はイメージです。

令和2年分年末調整及び確定申告の改正点をお知らせいたします！！

令和2年分年末調整・所得税確定申告に改正点がありますので、今回は主な改正点について解説いたします。間違いのない、正しい確定申告をお願いします。

＜基礎控除及び所得金額調整控除に関する改正＞

(1)基礎控除の改正

基礎控除は、すべての方に適用される控除で、納税者本人の合計所得に応じてそれぞれ下記の通りとなります

合計所得金額	基礎控除額	
	改正後	改正前
2,400万円以下	48万円	38万円 (所得制限なし)
2,400万円超 2,450万円以下	32万円	
2,450万円超 2,500万円以下	16万円	
2,500万円超	0円	

(2)子ども・特別障害者等を有する者等の所得金額調整控除の創設

その年の給与の収入金額が850万円を超える所得者で、下記の4つの要件のいずれかに該当する場合、給与の収入金額(その給与の収入金額が1,000万円を超える場合には、1,000万円)から850万円を控除した金額の10%に相当する金額(注1)を、給与所得(注2)の金額から控除することとなりました。

- イ. 所得者本人が特別障害者
- ロ. 同一生計配偶者が特別障害者
- ハ. 扶養親族が特別障害者
- ニ. 扶養親族が年齢23歳未満(平成10年1月2日以後生)

※(注1)…(給与の収入金額-850万円)×10%(最高15万円)

(注2)…「令和2年分の年末調整等のための給与所得控除後の給与等の金額の表」を使用して求めた給与所得控除後の給与等の金額

(3)「給与所得者の基礎控除申告書」及び「所得金額調整控除申告書」の新設

「給与所得者の基礎控除申告書」及び「所得金額調整控除申告書」(注1)が新たに設けられ、年末調整において基礎控除または子ども・特別障害者等を有する者等の所得金額調整控除の適用を受けようとする所得者は、その年最後に給与の支払いを受ける日の前日までに上記どちらかの申告書を給与の支払い者に提出しなければならぬこととされました。

(4)源泉徴収簿の様式変更

税制改正により、源泉徴収簿に下記の欄が追加または変更されました。

【追加】

- ・「所得金額調整控除額⑩」欄
- ・「給与所得控除後の給与等の金額(調整控除後)⑪」欄
- ・「基礎控除額⑨」欄

【変更】

- ・「扶養控除額、基礎控除額及び障害者等の控除額の合計額⑬」欄

↓
「扶養控除額及び障害者等の控除額の合計額⑬」欄

◆65万円の青色申告特別控除を受けるための要件

時 期	令和元年分確定申告まで	令和2年分確定申告から
65万円の青色申告特別控除要件	(1)正規の簿記の原則で記帳(複式簿記) (2)申告書に貸借対照表と損益計算書を添付 (3)期限内申告	改正前と同じ+ ①e-Taxによる申告(電子申告)または ②電子帳簿保存

①e-Taxによる申告(電子申告)とは、インターネットを利用して電子的に手続が行えるシステムで、65万円の青色申告特別控除を受けるためには、e-Taxで確定申告書・青色申告決算書等のデータを提出する必要があります。

②電子帳簿保存とは、帳簿を電子データのまま保存できる制度です。制度を受けるには、帳簿の備付けを開始する3ヶ月前までに、申告書を税務署に提出する必要があります。

＜給与所得控除に関する改正＞

給与所得者には、勤務に伴う必要経費の概算控除として、給与の収入金額に応じて「給与所得控除」を定めています。

給与の収入金額	給与所得控除額	
	改正後	改正前
1,625,000円まで	550,000円	650,000円
1,625,001円～1,800,000円まで	年収×40% - 100,000円	年収×40%
1,800,001円～3,600,000円まで	年収×30% + 80,000円	年収×30% + 180,000円
3,600,001円～6,600,000円まで	年収×20% + 440,000円	年収×20% + 540,000円
6,600,001円～8,500,000円まで	年収×10% + 1,100,000円	年収×10% + 1,200,000円
8,500,001円以上	1,950,000円	

※実際に収入金額が660万円の場合には、「年末調整等のための給与所得控除後の給与等の金額の表」で給与所得の金額を計算しますので、上記の計算と若干異なる場合があります。

＜各種所得控除等を受けるための

扶養親族等の合計所得金額要件等の改正＞

同一生計配偶者、扶養親族、源泉控除対象配偶者、配偶者特別控除の対象となる配偶者及び勤労学生の合計所得金額要件がそれぞれ下記の通り10万円引上げられました

扶養親族等の区分	合計所得金額要件	
	改正後	改正前
同一生計配偶者	48万円以下	38万円以下
扶養親族	48万円以下	38万円以下
源泉控除対象配偶者	95万円以下	85万円以下
配偶者特別控除の対象となる配偶者(注1)	48万円超133万円以下	38万円超123万円以下
勤労学生	75万円以下	65万円以下

※(注1)…配偶者特別控除額の算定の基礎となる配偶者の合計所得金額区分についても、それぞれ10万円引上げられています。また、上記のほか家内労働者等の所得計算の特例について、必要経費に算入する金額の最低保障額が55万円に引き下げられています

＜ひとり親控除及び寡婦(寡夫)控除に関する改正＞

(1)未婚のひとり親に対する税制上の措置

所得者がひとり親(現に婚姻をしていない人または配偶者の生死の明らかでない一定の人のうち、下記の要件を満たすものを言います)である場合は、ひとり親控除としてその人のその年分の総所得金額、退職所得金額または山林所得金額から35万円控除できます。

- イ. その人と生計を一にする子を有すること
- ロ. 合計所得金額が500万円以下であること
- ハ. その人と事実上婚姻関係と同様の事情にあると認められる人がいないこと

(2)寡婦(寡夫)控除の見直し

寡婦(寡夫)の要件について、下記の見直しを行ったうえで、寡婦(寡夫)控除をひとり親に該当しない寡婦に係る寡婦控除に改組されました。

- イ. 扶養親族を有する寡婦について、上記(1)ロの要件が追加されました
- ロ. 上記(1)ハの要件が追加されました

また、「特別の寡婦」に該当する場合の寡婦控除の特例は廃止されました

(3)令和2年分の源泉徴収簿の記載

ひとり親に該当する申告があった場合には、「扶養控除等の申告」欄やその欄外の余白などに「ひとり親」と記載します。

※(注)…改正前の「寡夫」または「特別の寡婦」に該当する人が、「ひとり親」に該当する場合、令和2年分の年末調整では「ひとり親」に該当する旨を申告する必要はありませんが「ひとり親控除」が適用されますので、源泉徴収簿の訂正漏れにより年末調整に誤りが生じないようにご注意ください

ご利用ください!!

＜年末調整指導会・青色申告個別相談会のご案内＞

毎年ご利用いただいております各種相談会ですが、本年度は新型コロナウイルス感染症対策により商工会議所入口での検温・マスクの着用・手指の消毒等必ずお願いいたします。事前に、体調等具合の悪い方はご来場をお控えください。また、混雑具合によっては駐車場等でお待ちいただく場合もありますので、ご了承ください。

★年末調整指導会

日 時：1月15日(金)・18日(月)
9時30分～11時30分/13時30分～15時30分
※18日(月)は午前中のみ

持参物：源泉徴収簿、納付書、支払報告書、各種控除証明書等
会 場：上尾商工会議所 3階 大会議室

★決算書作成、所得税・消費税確定申告書作成個別相談会

日 時：2月17日(水)、18日(木)、19日(金)、24日(水)、25日(木)、26日(金)、3月2日(火)、3日(水)、4日(木)、8日(月)、9日(火)、10日(水)、11日(木)、12日(金)
9時30分～11時30分/13時30分～15時30分

会 場：上尾商工会議所 3階 大会議室
持参物：令和元年度分青色申告決算書及び確定申告書控、令和2年分青色申告決算書及び確定申告書、帳簿、各種控除証明書、マイナンバーカード等
問合せ：上尾商工会議所 TEL.773-3111

※国税庁より、確定申告書類等は郵送されません。必要書類は商工会議所に置いてありますのでお越しください

あぴほ **ポストイグ**
スタッフ募集!!

資格：25～65歳位迄のまじめな男女
給与：出来高制(委細面談)
勤務：請負(稼働日数は自由に選べます)

※誰でも出来る簡単な作業です 中高年・主婦の方、大歓迎です

総合広告代理店/お気軽にお問い合わせください
SL5 (株) 埼玉ロジスティクス
〒362-0059 埼玉県上尾市平方1328
TEL 048-726-9240 FAX 048-726-9241

土地売却の相談なら
上尾市で1977年創業の

富士宅商事(株)へ

お気軽にご連絡ください HP: fujitaku.info

048-726-2133

〒362-0064 上尾市小敷谷 730-5 営業時間：9:00～19:00
定休日：毎週水曜日
info@fujitaku.net

造園 設計 施工 管理 伐採 草刈 等一式

RYOKUSEI

株式会社 緑星 上尾市上町1-11-21
電話 048-778-9546 FAX 048-627-0597

商工会議所の1月無料相談日

= 一般市民の方も相談できます =

- 法律** 【弁護士：藤木 孝男】
●6日(水) 午後1時30分～4時30分
※当日9時から11時30分まで電話予約受付。1人20分、先着9人で連続相談不可 ★契約、金銭貸借、相続、遺言、離婚、調停・訴訟手続きなど
- 労務・年金** 【社会保険労務士：生方 隆】
●19日(火) 午後1時30分～3時30分
★人事労務管理に関する相談全般、就業規則、各種手続き ※電話予約優先、1人30分
- 税務** 【税理士：柳田 実】
●15日(金) 午後1時～4時
★消費税、事業承継、相続、贈与、決算、申告など ※電話予約優先、1人30分
- 金融** 【日本政策金融公庫】
(TEL643-3711)まで直接ご連絡ください
- 経営よろず相談** 【企業OB専門家が対応】
●15日(金) 午後1時～4時
★販路拡大、現場改善、社員教育、パソコン全般など

労務年金 Q&A

新型コロナウイルスの感染拡大の影響により、当社としても対策を考えていますが、従業員への対応に対してどのような点に留意すべきでしょうか

- Q1. 在宅テレワークの通信費は誰が負担すべきですか**
A 法的なルールはありませんが、パソコン本体や周辺機器、携帯電話、スマートフォンなどについては、会社から無償で貸与しているケースが多いでしょう。通信費用については、個人の使用と業務使用との切り分けが困難なため、実費にかかわらず一定額を会社負担としているケースが多いでしょう。
- Q2. プライベートな飲み会、従業員の家族旅行や帰省を禁止できますか**
A 原則として、プライベートな飲み会を禁止することに法的拘束力はなく、「お願い」にとどめておくべきでしょう。飲み会同様に、旅行や帰省を禁止することはできません。但し、感染リスクが高い場所への旅行や、感染拡大に繋がる移動といった従業員の行動を避けるためにも注意喚起やヒアリングは可能です。
- Q3. PCR検査を受けることを強制できますか**
A 検査を強制したり、本人の同意なく検査結果を会社が取得したりすることには問題がありますので、従業員個人の自由意志で受けてもらいましょう。なお、検査費用を会社が負担したとしても、検査結果を会社が取得する時には、本人の同意を得ましょう。

●今月の回答者●
PM サポート事務所
社会保険労務士 生方 隆
TEL.725-3715



We Serve 上尾ライオンズクラブ

～われわれは奉仕する～

ホテルの里 リニューアル看板設置記念
上尾ライオンズクラブ(谷川喜一会長)は、2003年に創立30周年記念事業として上尾丸山公園内に「ホテルの里」づくりを開始しました。ホテルが自生できる環境づくりを目指し、年間4～10回ほどの環境整備を実施し、ここ数年公園内北口の池周辺でホテルが飛び交うようになりました。
当クラブでは、ホテルが自生できる環境づくりを継続事業として、今後も取り組み市民の憩いの場となるように努力していきます。



永年勤続優良従業員表彰式

永年にわたり勤務され、社業の発展と社業を通じて地域経済の発展に尽くされた優秀な従業員の功績を称えることを目的に、会員事業所に勤務する従業員を対象とした合同表彰式を今年も開催します。今回は、新型コロナウイルス感染症拡大防止の観点から表彰式のみで開催となります。なお、感染状況によっては中止させていただく場合がありますので、その際は表彰状及び記念品は後日事業所へお届けいたします。
日時：2月16日(火) 午前11時より
会場：上尾商工会議所 3階 大会議室
表彰対象：上尾商工会議所の会員企業の従業員であること。「永年勤続優良従業員」(5年以上)、「特別功労従業員」
負担金：永年勤続優良従業員5年以上6,000円、20年以上8,000円、30年以上10,000円
特別功労従業員6,000円
申込み：被表彰者推薦は事業主が申込書を1月15日(金)までに提出
※詳細はホームページ(<http://www.ageocci.or.jp>)
問合せ：上尾商工会議所 TEL.773-3111

事業者向けワンストップ相談窓口

専門家	日時	内容
中小企業診断士①	1/6～27の毎週水	9:30～16:30 (1回60分)
中小企業診断士②	1/7(木)	
PRプランナー	1/14(木)	9:00～16:00 (1回50分)
ウェブ解析士	1/21(木)・28(木)	
社会保険労務士	毎週金(祝日を除く)	9:00～16:00 (1回25分)
商工会議所 経営指導員	毎週火	

※事前予約制
※会場は上尾市プラザ22で12:00～13:00は除きます。申し込みは、上尾市商工課 TEL.777-4441 FAX.775-5024 9:00～17:00(土日祝除く)
※当会場では、セーフティネット保証の申請を即日認定し、県制度融資の申請までをスピーディに実行します(最終受付15時30分)

コロナ禍に打ち勝つ!! 経営安定セミナーのご案内

コロナ禍においては、対外的にもコミュニケーションの取り方が経営を進めていく上でも重要です。今回のセミナーでは、埼玉県警察で活躍され、刑事は究極のサービス業と捉える元刑事の佐々木成三氏よりご講演をいただきます。
日時：2月12日(金) 午後1時30分～3時30分
会場：上尾商工会議所 3F 大会議室
テーマ：優位に立てる!! 「刑事力」コミュニケーション20の術
講師：元刑事・テレビコメンテーター 佐々木 成三氏
定員：20名
受講料：会員無料、非会員2,000円
申込・問合せ：上尾商工会議所 TEL.773-3111



女性のためのプチ起業はじめ方セミナー in上尾 =受講料無料=

プチ起業にまつわる疑問を解消し、はじめの一歩を踏み出してみませんか?
日時：1月20日(水) 10時～12時20分
会場：上尾市プラザ22会議室 (上尾市谷津2-1-50 ライオンズタワー2F)
講師：創業・ベンチャー支援センター埼玉 女性創業支援アドバイザー・中小企業診断士 森 尚子氏
内容：①起業とは? ②はじめる前の基礎知識 ③起業・成功のポイント他
定員：20名
対象者：起業に興味がある女性、起業を検討中の女性
問合せ・申込：上尾商工会議所
TEL.773-3111 FAX.775-9090

=令和2年度= 心の健康づくり計画補助金

メンタルヘルス対策に取り組むことは、従業員とその家族の幸せを確保するだけでなく、働きやすい職場環境の実現等を通じて企業の生産性向上にも繋がります。助成金を活用して、メンタルヘルス対策を始めてみませんか。
<心の健康づくり計画助成金活用のポイント>
企業本社または個人事業主が、メンタルヘルス対策促進員の助言・指導を受けて「心の健康づくり計画」を作成・実施した場合、助成金(一律10万円)が受けられます。
助成金の詳しい内容は、労働者健康安全機構のホームページ(<https://www.johas.go.jp>)でご確認ください。
※今年度予算の助成金のため、申込時期及び進捗状況によっては、申請できない場合もありますのでご了承ください。
問合せ：埼玉産業保健総合支援センター 048-829-2661
受付：8時30分～17時15分(土日祝を除く)
独立行政法人労働者健康安全機構 0570-783046
受付：9時～12時、13時～18時(土日祝を除く)

上尾市民・伊奈町民の皆様へ

公営斎場での市民葬は 花みずき葬祭

におまかせください!!

葬送のお手伝いから「健康」という面での生活応援も行う、弊社の新しいロゴは、ピンクの心、青い海、青い空、青い雲、青い花を表現しています。

価格安心な 上尾伊奈斎場つつじ苑 [公営斎場]

コロナ禍、「新しい生活様式」のお葬式!
ワンデーセレモニー 市民葬プラン

参加者 **10名** 価格 **200,000円** (税別)

●上記プランに含まれていないもの
公営斎場(上尾伊奈斎場つつじ苑)でかかる費用(式場費・霊安室料・火葬料金)・寝台車、会葬者人数により変動する費用(返礼品、通夜・告別式料理、お飲み物)・生花・寺院などにかかる費用(お布施、戒名)など

■ シンプルな火葬式プランや一般葬・友人葬プランもごさいます。お寺様のご紹介もいたします。もしもの時は、すぐお電話を!

家族葬専用式場 メモリアルホール
一級葬祭ディレクター在籍 埼玉県北足立郡伊奈町小室4968-2
24時間サポート (株)花みずき葬祭
花みずき葬祭 検索 <http://www.hana-mizuki.org>

花みずき葬祭

0120-87-3099



Topics

上尾商工会議所が実施した主な事業をご紹介します

経営革新計画策定セミナーを開催

10月9日(金)から4回にわたり商工会議所で、経営革新計画策定セミナーを開催しました。(株)ウィルパートナーズ 代表取締役 辺見香織氏(中小企業診断士)を講師に、経営力の上や経営革新計画の承認制度、自社の強みを活かせる新規事業の選定方法・各種補助金につなげるポイントなどを講演頂き、参加企業の計画書作成を支援しました。



動画活用で経営力強化! スマホで伝わるPR動画の作り方セミナーを開催



11月18日(水)、商工会議所で「動画活用による経営力強化! スマホで伝わるPR動画の作り方」セミナーを開催しました。(一社)フォトコミュニケーション協会インストラクター竹内悠貴氏を講師に、飲食店や小売業など集客ツールとして動画を使いたいという初心者向けに、受講者がスマホを使用して30秒ほどの動画を編集しました。

工業部会 令和2年度「ものづくり創造セミナー」を開催 「災害時のリスク管理と事業継続計画」をテーマに講演

工業部会(北林辰哉部会長)は、11月24日(火)・25日(水)、上尾公民館401で「ものづくり創造セミナー」を開催しました。パナソニックライフソリューションズ創研(株) 中本孝徳氏より、「災害時のリスク管理と事業継続計画」をテーマに、初動対応の重要性や事業継続計画のポイントを講演頂きました。



ロータリーの窓

上尾ロータリークラブ

上尾市から感謝状を授与されました



上尾ロータリークラブ(宇多村海児会長)では昨年6月、上尾市を通じて医療機関等に「フェイスシールド1920セット、マスク500枚」、友好クラブである台南東北RCさんが「防護服350着、護眼ゴーグル350個」といったコロナ防護用品を寄贈しました。

この寄贈に対して上尾市(健康増進課)から感謝状が贈られました。令和2年の年末もまたコロナ感染率が高くなってきました。2021年、あらためて気を引き締め、感染拡大防止に努めましょう。コロナが一刻も早く収束して、よい年になりますように。

上尾商工会議所青年部 —11月定例会を開催—



(写真撮影時のみマスクをはずし、会話をせずに撮影しました)

上尾商工会議所青年部(島村典泰会長)は、11月24日(火)、11月定例会「～ニューノーマル時代へ バックオフィスのクラウド化～」をZOOMで開催しました。Tiara couture 大畑朋子氏を講師に、7月定例会でもテーマとして取り上げた「働き方改革」に伴った業務効率化にあたり、課題となっている経理・人事・労務・総務・採用などのバックオフィス業務改善に焦点をあて、様々なクラウドツールの活用方法について講演して頂きました。講演では、ZOOMのアンケート機能を使用し、メンバーの中から興味が多かったビジネスコミュニケーションツール、勤怠管理アプリケーションや、給与計算アプリケーションを実際の操作画面を見ながら学ぶ事ができ、大変有意義な定例会となりました。

キラリ★あげおPR大使 2021フレッシュあげお 募集中!! 2021.01.18 締切



わたしの未来に サ・ク・ラ・咲・ケ

上尾市の商工業の発展と上尾市のイメージアップのために今年もフレッシュあげおを募集します。多くの方のご応募を心よりお待ちしております。

TEL:048-773-3111 FAX:048-775-9090
https://ageoyeg.jp/form/freshageo/

上尾商工会議所青年部

～「2020フレッシュあげお」の3名より～



鐘本 千優さん

今年度は新型コロナウイルスの影響で予定されていた様々なイベントが中止となってしまい残念でしたが、開催されたイベントでは皆様の前でお話させて頂くことができ非常に光栄でした!活動をしていく中で上尾をさらに知ることができたり、市民の方とお話することができたりフレッシュあげおには他にない魅力があると思います。ご応募お待ちしております!



鈴木 愛珠さん

私は、生まれ育った上尾市の魅力を発見したいと思い応募しました。実際に活動をして、行事の関係者の皆様や市民の皆様と関わる機会が多くあり、一つの活動の中で上尾市の魅力を発見することができました!また、人前に立つことが苦手だった私は、皆様が笑顔で楽しんでくださっている姿を見て自分に自信を持つことができました!フレッシュあげおの活動は、上尾市のPRをすると共に、人間として成長をすることもできます。少しでも興味ある方はぜひ応募してください!お待ちしております!



高橋 理沙さん

フレッシュあげおでの活動を通して、上尾市の魅力を発見し、それを発信したり、少しでも地域の方々に貢献出来たのではないかと思います。また今までは人前に立つことが苦手だった私も、この活動を通して自信もついたように感じます。少しでも興味のある方は是非応募してみてください!心からお待ちしております!

大切な人だから その人らしい お葬式

北本・桶川・上尾 地域最大級 10部屋の霊安室 完成!

完全個室 全室冷暖房完備 湯灌スペース有り

桶川市社会福祉協議会指定店

ご葬儀に必要な経費です

25万円

納得の安心価格

必ず見積を取って他社と比べてください
事前相談は必ず行いましょう!

- 棺
- 会葬礼状
- 仏衣
- 会葬帳
- 布団
- 香典帳
- 納棺具一式
- 位牌
- カラー写真
- 塔婆類
- 式場看板
- 受付用品
- 案内看板
- 果物
- 忌中看板
- 供物
- ロウソク
- 枕飾り
- 線香
- 清めセット
- 骨つぼセット
- 火葬場案内
- ドライアイス
- 後飾り etc



安置料無料

充実のサービス内容

- 会館・祭壇使用料は無料です
- 返礼品は2割引きです
- 病院まで寝台車で迎えに参ります
- 大型駐車場完備
- 手続きは代行いたします(死亡診断書・役所への届出・火葬許可証など)
- 駅まで無料送迎車があります
- 会館には宿泊施設完備です
- 当社での霊安室は無料です
- 【県央みずほ斎場】「つつじ苑」での式場葬も承ります

おすすめの
生前見積 生前見積が一番です

おもてなしの心を大切にサービスをご提供します

http://www.plaza-ono.com/ 「県央みずほ斎場」「つつじ苑」での式場葬も承ります。

プラザオオノ

365日
24時間
受付

フリーダイヤル

0120-33-7475

3つの地域密着型メモリアルホール

プラザオオノ上尾店 上尾市緑丘2-5-2

プラザオオノ桶川店 桶川市若宮1-1-19

プラザオオノ北本店 北本市山中1-1-15

女性らしく美しい旅立ち

レディースプラン



女性らしい美しい姿で最後の旅立ちを華麗に飾ります。見積を取って他社と比べてください。

一式 28万円 ※税別

最期を飾る粋な出立ち

男の旅立ち



心に残るお別れ

- 羽織りめん
- 旅支度一式
- オリジナル棺「ドリーム」
- 骨壺
- 「鳳凰 金襴覆」
- 諸道具一式

彩の国「新しい生活様式」安心宣言に取り組んでいます!
アルコールの設置 スタッフのマスク着用 換気 スタッフの検温 3密の回避
安心・安全な施設運営で感染防止に取り組んでおります

営業1課

No.1-001 売りマンション

コスモ上尾ステーションビュー 2,500万円
★通勤や通学に助かる駅徒歩4分
★15階建の9階のお部屋
★空室のためいつでもご見学OK★中央小学校・上尾中学校



キッズルームやゲストルームなど共用施設充実のマンション

No.1-002 新築

高気密・高断熱 2,500万円(税込)
★断熱はアクアフォームを使用
★気密測定を実施 C値:0.3cm/m²
★LDKに吹抜のある住まい



気密性を追求し永く幸せに暮らせるお住まい

No.1-003 売地

日の出の土地 1,390万円
★建築条件なし★前面道路の幅員は約5m
★上下水道引込工事後のお引渡し★東町小学校・上尾中学校

No.1-006 新築
耐震等級3の新築戸建 2,180万円(税込)
★南東側隣地通路で日当たり良好
★15.7帖のLDKは対面式キッチン★WICもあり収納量豊富

No.1-004 売地

上野の土地 1,473万円
★建築条件あり★ゆとりある49坪の敷地面積
★嬉しい都市ガス★平方小学校・太平中学校

No.1-007 新築
上町の新興戸建 2,990万円(税込)
★全室南向き★6帖の増設バルコニー★お部屋として利用可
★LDKの広さは16.75帖★中央小学校まで徒歩7分(約500m)

No.1-005 売地

南東角地の土地 1,600万円
★建築条件なし★日当たりの良さを確認ください
★角地ならではの開放感★大谷小学校・南中学校

No.1-008 中古戸建
2x4工法の中古戸建 3,580万円
★注文住宅ならではの豊富な収納量★南西×北西の角地
★床暖房・浴室乾燥機付き★中央小学校・東中学校

営業2課

No.2-001 中古戸建

テラス付き、日当たりのいい中古戸建 3,380万円
★そのまま住める築浅物件
★並列で二台駐車可能



空き家、屋内大変きれいです。

No.2-002 売地

建築条件なしの39坪整形地 1,380万円
★建築条件なし★全2区画
★都市ガス・本下水

No.2-006 中古戸建
テラス&吹抜付き中古戸建 2,000万円
★テラス付き★玄関上吹き抜け
★床暖房付き

No.2-003 売地

東町の開発分譲地 1,680万円
★建築条件なし
★都市ガス・本下水

No.2-007 売りマンション
パシフィック上尾 2,200万円
★全室6帖以上
★イオン上尾まで徒歩9分

No.2-004 売地

駅徒歩13分に約81坪売地 1,800万円
★建築条件なし
★更地で引き渡します

No.2-008 売地
指扇駅徒歩5分
南西公道8mに面す73坪 3,600万円
★建築条件なし
★整形地

No.2-005 売地

南側に空間あり日当たり良好 1,880万円
★建築条件なし
★更地で引き渡します

No.2-009 売地
国道沿い、商業向け 9,000万円
★建築条件なし
★店舗、倉庫の用地として

営業3課

No.3-001 売地

上尾駅徒歩7分
東南側道路に面した売地 2,680万円
★建築条件なし★日当たり良好
★住環境良好



JR高崎線上尾駅徒歩7分

No.3-002 中古戸建

上尾市二ツ宮
東南側道路に面した角地 2,460万円
★閑静な住宅街★東南側道路に面した角地
★現況空家いつでも内覧可



日当たり、風通し良好です

No.3-003 中古戸建

2019年築 お車3台駐車
可能なオール電化住宅 1,980万円
★お車3台駐車可能
★現況空家いつでも内覧可能



オール電化住宅

No.3-004 売地

上尾市大字原市 建築条件なし 1,350万円
★建築条件なし★閑静な住宅街
★住宅環境良好

No.3-006 新築
上尾市大字上 新興戸建 1,980万円
★東南側が隣地通路のため日当たり良好
★住宅性能評価書 6項目最高等級取得★浴室TV付き

No.3-005 新築

上尾市上野 新興戸建 1,980万円
★全室南向きで日当たり良好★全室6帖以上
★建物完成済みいつでも内覧可能

No.3-007 新築
上尾市平方 新興戸建 2,280万円
★オール電化住宅★スタディコーナーあり
★全室南向きで日当たり良好

営業5課

No.5-001 中古戸建

大成町 おしゃれな戸建 3,380万円
★ニューシャトル・東武野田線も徒歩圏内
★大成小学区★閑静な街並みの大成町



ハウスメーカー施工のおしゃれな注文住宅

No.5-002 売りマンション

宮原9分フルリフォーム 2,690万円
★アドグランデ大宮宮原
★3方向角部屋★ベットの飼育可能
★ワイドバルコニー



内装フルリフォーム

No.5-003 売地

下日出谷西 東南角地 1,980万円
★建築条件なし
★高台の東南角地
★区画整理地内 前面道路6m



目の前公園 開放感良好

No.5-004 中古戸建

リフォーム済み オール電化住宅 2,280万円
★閑静な住宅地★11月リフォーム済み
★主寝室11.5帖は分割可能

No.5-006 新築
上尾春日 新興戸建 3,390万円
★コロナ対策洗面台付き★地震に強い制震構造
★ミキハウス子育て総研仕様準拠

No.5-005 売地

盆栽町 敷地45坪 3,180万円
★建築条件なし★お好みのメーカーで
★東武野田線大宮公園駅徒歩6分

No.5-007 売地
緑丘68坪 3,780万円
★建築条件なし★整形地形ゆりの68坪
★全面6m道路★近隣に公園住環境良好

住まいのパートナー ■(公社)全日本不動産協会会員 ■(公社)不動産保証協会会員 ■不動産免許/国土交通大臣(5)第5817号



〒362-8511 埼玉県上尾市谷津2-1-1 ショーサンプラザ(イトヨーカ堂)5F 0120-307-898