

●発行所：上尾商工会議所  
〒362-8703 上尾市ニッ宮750番地  
TEL.048-773-3111 FAX.048-775-9090  
http://www.ageocci.or.jp E-mail: inf@ageocci.or.jp

●配布地域：ポスティングにより、上尾市・桶川市・伊奈町の全戸、および、さいたま市の一部に配布しています。  
●ポスティングに関するお問い合わせは、  
（株）埼玉ロジスティックス(TEL.048-726-9240)までご連絡ください。



「あひお」はラテン語で「つなぐ」という意味——まちと人——みんなの夢と笑顔が無敵大につながます

# あひお

Feb. 2018

## ●働きやすい職場づくり——女性の活躍推進

### 自動車整備士に憧れて。経験値「0」からの挑戦！

有限会社 甘楽モータース コバック上尾店・鴻巣店



コバック上尾店  
2013年6月入社  
渡辺 真理さん  
(愛称・まりっぺ)



コバック鴻巣店  
2014年3月入社  
伊藤 舞さん  
(愛称・まいちゃん)



コバック上尾店  
2017年11月入社  
矢嶋 亜優美さん  
(愛称・あゆみん)

男性整備士のパートナーとして、整備補助の仕事に取り組んでいる3人の共通点は「クルマが大好き！」なこと。それでも入社当初は工具の名前すら分からず、タイヤも持ち上げられなかったとか。

「社内研修制度もあり、先輩たちも親切丁寧に教えてくれるので未経験でもOKですが、作業ペースが速いので、慣れるまで半年くらいかかりました」と伊藤さん。「先輩たちに迷惑をかけないように、その日その日がんばるしかない。お客様の大切な愛車をお預かりしているのですから」と渡辺さん。入社間もない矢嶋さんは、「いろいろなことを吸収していくうえでも、女性の先輩の存在は頼もしく、心強い味方です」と言葉を添えます。

そんな3人の目標は、国家資格である自動車整備士になること。先陣を切って、3月に実施される三級自動車整備士の検定試験に、伊藤さんが挑戦します。<ガンバレ！まいちゃん>「ここ(甘楽モータース)に入社できて本当に

よかった！チームワークもバッチリで、仕事にやりがいを感じています」(3人より)

男性優位とされる仕事でも、周囲の理解と協力があれば、夢を実現できる——憧れていた整備の仕事に一生懸命取り組んでいる3人の笑顔は、まぶしいくらい輝いていました。

最後に、卒業・入社で新生活をスタートさせるみなさんへ、3人からエールを！

「考えすぎないこと」もポイントの1つ。ひとりで悩まずに、先輩に相談してください！いろいろと教えてもらう中で“新たな目標”が見えてくると思います」(矢嶋さん)

「やりたいと思うことがあれば、チャンスがあるうちにやってみよう方がいい。たとえ失敗しても、その経験は後で必ず役に立つと思います。夢をあきらめないで！」(伊藤さん)

「つねに課題をもち、できないことを1つずつクリアしていくことで自分も成長します。でも、追い込みすぎは禁物！まずは、自分の仕事を好きになってください」(渡辺さん)



### 女性ならではの目線と気配りがお客様にも好評



有限会社  
甘楽モータース  
代表取締役  
甘楽 佳明さん

わが社は1953年に創業、1955年に有限会社甘楽モータースを設立。大手チェーン「車検のコバック」に加盟し、年間8000台以上の車検実績を誇ります。新車・中古車販売、車検・修理・钣金・塗装、保険代理業など幅広い業務を通じて、お客様のカーライフをトータルサポートしております。

「男女問わず、活躍できる場を提供する」が信条ですが、女性メカニックはまだ少数派。体力差をものともせず、情熱をもって仕事に取り組んでくれている3人の姿は、男性メカニックの手本になると思っています。何より、女性ならではの目線と気配りはお客様にも好評で、顧客満足度と職場の活性化にも相乗効果を発揮しています。

2016年2月に経営革新計画承認書を取得。今年3月にはフィリピンから技能実習生として女性2名が入社します。1人ひとりの個性と能力を尊重し、夢が共有できる“地域一番店”を目指します。

有限会社 甘楽モータース  
本社/上尾市緑丘3-2-3 TEL.048-771-4250 FAX.048-771-4074  
http://www.kobac-ageo.co.jp



■車検のコバック上尾店  
上尾市緑丘3-2-3  
TEL.048-771-4250  
FREE:0037-6000-3047



■車検のコバック鴻巣店  
鴻巣市天神2-7-23  
TEL.048-540-6661  
FREE:0037-6000-3291



■車検のコバック蓮田店  
蓮田市西新宿6-25  
TEL.048-872-7735  
FREE:0037-6005-2199

★営業時間/8時30分~19時 ★定休日/第2・第4水曜日、GW、夏期、冬期  
※お得なキャンペーン情報が満載！詳細については上記HPをご参照ください！

今、節税を考えているあなたへ  
将来、年金を増やしたいあなたへ

# 国民年金基金

**節税できます！**  
掛金は  
全額社会保険料控除で  
税金が軽減されます！

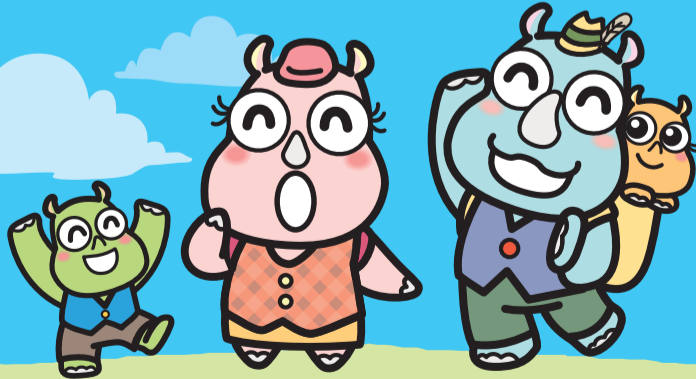

**年金を増やせます！**  
終身年金が基本です。  
生涯年金が  
受け取れます。

国民年金基金の受給開始年齢は  
加入するタイプにより60歳または65歳からです。

資料請求・ご相談  
お問い合わせは

埼玉県国民年金基金

〒330-0064 さいたま市浦和区岸町7丁目12番1号 東和ビル2階

0120-65-4192

詳しくは 基金星 で検索



## ■ウーマノミクスとは……？

ウーマノミクス(Womenomics)は、「女性(WOMEN)」と「経済(ECONOMICS)」を足した造語です。女性が生き生きと夢をもって活躍することができるような社会づくりを進め、それが地域経済の活性化につながるように取り組んでいく——それが「ウーマノミクス」です。

## ■女性活躍の現状と課題

約5割の女性が出産を機に退職し、そのうちの約4割の女性が「家事や育児に専念するため」を退職理由に挙げています。その一方で、「仕事を続けたかったが、仕事と育児の両立の難しさで辞めた」という女性も約4分の1に上ります。両立を支援する環境が完全に整っている企業がまだ充分ではないのが現状です。

## ■女性の活躍を推進するメリット

潜在的に「働きたい女性」はたくさんいます。女性に働く場を提供し、女性の活躍を応援する企業にも、さまざまなメリットが得られます。

- 優秀な人材の確保／女性の積極的な採用や、性別の垣根がない仕事の進め方、管理職への登用は、女性の働きやすい職場として企業イメージがアップし、優秀な人材の確保にもつながります。
- 採用・教育コスト削減／女性が働き続けられる環境を整えることは、退職してしまった女性分の採用や再教育にかかる費用よりも低コスト。ひいては、企業全体のコスト削減につながります。
- 業務の効率化・社内の活性化／女性が働き続けられる職場づくりは、業務を見直すきっかけとなり、業務効率化、生産性向上につながります。女性が業務に取り組む姿勢は男性にも好影響を与え、社内も活性化！

率化、生産性向上につながります。女性が業務に取り組む姿勢は男性にも好影響を与え、社内も活性化！

## ■埼玉県が行なっている支援情報

- 助成金／\*女性活躍のための働き方見直し支援(アドバイザー派遣、奨励金支給など) \*企業内保育所の施設整備費・運営費補助
- 専門家派遣／\*女性活躍推進アドバイザーの派遣 \*女性の活躍するフィールドの拡大(女性就業者が少ない業界や職種等における女性の職域拡大・職場定着) \*企業内保育所アドバイザーの派遣
- 認定制度／\*多様な働き方実践企業認定制度(短時間勤務やフレックスタイムなど、多様な働き方を実践することで、男女がともに生き生きと働き続けられる職場環境を整備する企業を認定。平成29年12月1日現在、県内の認定企業数は2401社) \*働く女性応援団(ウーマノミクスの趣旨に賛同する企業や団体等を「働く女性応援団」として募集。企業の活動を通じて情報発信)



- 埼玉版ウーマノミクスに関する情報サイト
- <企業向け>埼玉版ウーマノミクスサイト <https://www.pref.saitama.lg.jp/womenomics>
- <女性向け>埼玉県女性キャリアセンター <https://www.pref.saitama.lg.jp/swcc/index.html>

## 2月のイベント情報

### 第44回 上尾市民音楽祭

市内で活動中の音楽を愛好するサークル・団体(学校含む)の発表会です

### ■邦楽祭

- 日時／2月17日(土) 12時～15時30分予定 <11時30分開場>
- 会場／上尾市コミュニティセンター ホール
- ★内容／市内14団体による箏、尺八、大正琴などの演奏

### ■吹奏楽・器楽祭

- 日時／2月18日(日) 12時～15時30分予定 <11時30分開場>
- 会場／上尾市文化センター ホール
- ★内容／市内11団体による吹奏楽、チューバ、バイオリンなど器楽の演奏
- ★どちらも<入場無料>です! ぜひ、ご来場ください!
- 問合せ／上尾市 生涯学習課 TEL.048-775-9496

### ちょっとだけ体験ひろば 参加費無料

ご家族で参加してみませんか?

- 日時／2月25日(日) 10時～16時30分
- 会場／ショーサンプラザ1階 センターコート 上尾駅西口直結(イトーヨーカドー併設)
- ★コーナー講座／\*将棋 \*美術 \*書道 \*切絵 \*大正琴 \*銭太鼓 \*文化琴ほか
- ★ステージ講座／\*美術 \*箏曲 \*フィットネス \*唱歌 \*大正琴
- ★作品展示コーナー／\*美術 \*書
- 主催／上尾市まなびすと指導者バンク活動推進会議 <問合せ/担当・渋谷 TEL.048-725-5648>
- 後援／上尾市教育委員会

- 氷川鞆神社(仲町) 豆まき
  - 日時／2月3日(土) 13時・15時
  - 場所／氷川鞆神社境内
  - 催事／結城和也と倫子(michico)の歌謡ショー、模擬店
  - 主催／上尾仲町商店会
- 愛宕神社 福豆配布
  - 日時／2月3日(土) 16時
  - 場所／愛宕神社境内
  - 主催／愛宕商店会
- 瓦葺 氷川神社 節分祭
  - 日時／2月3日(土) 13時
  - 場所／瓦葺 氷川神社境内
  - 催事／大道芸、バルーンアート、口笛、皿回し等
  - 主催／瓦葺 氷川神社

## 除災招福 あげおの節分祭



\*だれもがその人らしく・ほっとする場所～上尾の街にユニバーサル・カフェをつくろう!!

### 第26回 1日 one day ユニバーサル・カフェ

- 日時／2月10日(土)
  - ★開店：13時～15時30分
- 場所／上尾市 市民活動支援センター 上尾駅東口駅前 プラザ館3階
- ★カフェでほっこりし～ましょ★
  - \*おしゃべりコーナー \*折り紙コーナー
  - \*認知症介護DVD上映
  - \*各種お役立ち情報掲示コーナー
- ★ほっと一息★
  - \*コーヒー・紅茶・ジュース・お茶=すべて100円♥
- 主催／地域福祉計画をすすめる上尾市民の会(福祉市民の会)
- 後援／上尾市
- 企画／ユニバーサル・カフェ実現委員会

## ひまわりクラブ・カルチャースクール 生徒募集!!

ひまわりシール会では埼玉県・上尾商工会議所の支援を得て「ひまわりクラブ」を設置し毎月カルチャースクールを開催しています。初めての方でも安心、明るく楽しいクラブです。

- 初心者・女性、教室見学大歓迎!
- 将棋クラブ 毎週月曜日の4回 月1,000円
    - ★講師：深澤國昭先生
  - 健康マージャン教室 毎週水曜日の4回 月3,000円
    - ★講師：林 侃先生
  - 朗読クラブ 毎月第2火曜日の1回 月1,000円
    - ★講師：家城春海先生
  - 囲碁サークル 毎週木曜日の4回 月1,500円
    - ★講師：永沼 進先生
- ◎各教室とも 13:30 よりの開講となります。
- 会場／ひまわりシール事務所(アリオ上尾の西側)
  - 問合せ／自転車のさいとう ※水曜定休 TEL.048-725-1717

## プラザオオノの新しい提案 地域の皆さまに、感謝の気持ちで心優しいサービスを

### 女性らしく美しい旅立ち レディースプラン



女性らしい美しい姿で 最後の旅立ちを華麗に飾ります。見積を取って他社と比べてください。

### 最後に飾る粋な出で立ち 男の旅立ち



お見送りするご遺族の想い、故人を想う気持ち。その想いを大切に心のこもった葬儀を贈ります。

心に残るお別れ

一式 29万円 ※税別

- 羽織ちりめん
- 旅支度一式
- オリジナル棺「ドリーム」
- 骨壺
- 骨壺「鳳凰 金襴覆」
- 諸道具一式

25万円コース プラザオオノ 会葬者50名の葬儀費用

- 必要経費 250,000円 [+税]
- 霊柩車 30,000円 [+税]
- お料理(2日間) 通夜・火葬場・本葬 185,000円 [+税]
- お飲物(2日間) 通夜・火葬場・本葬 30,000円 [+税]
- 返礼品 120,000円 [+税]
- その他諸道具・費用 70,000円 [+税]

総額…………… 685,000円 [+税]

- 必要経費の内容
    - 棺 ●案内看板 ●塔婆類 ●骨つぼセット
    - 仏衣 ●忌中看板 ●受付用品 ●ドライアイス
    - 布団 ●会葬礼状 ●果物 ●枕飾り
    - 納棺具一式 ●会葬帳 ●供物 ●清めセット
    - カラー写真 ●香典帳 ●ロウソク ●火葬場案内
    - 式場看板 ●位牌 ●線香 ●後飾り etc
- ※一式税別費用※詳しくはお問い合わせください

おもてなしの心を大切にサービスをご提供します <http://www.plaza-ono.com/>

「県央みずほ斎場」「つつじ苑」での式場葬も承ります。

365日 24時間 受付 フリーダイヤル 0120-33-7475

3つの地域密着型メモリアルホール プラザオオノ上尾店 上尾市緑丘2-5-2 プラザオオノ桶川店 桶川市若宮1-1-19 プラザオオノ北本店 北本市山中1-115



# ファイト! 上尾メディックス 日本への挑戦!

## いざ最終決戦! 1位・久光製薬に全力で挑む!

大応援団の熱い声援と勝利への執念  
ホーム2戦で起死回生の4ポイント奪取!



▲日立戦では歓喜のストレート勝ち!

1月13日・14日、ファイナル6進出へ望みをつなげるべく、満を持して臨んだ最後のホームゲーム・さいたま市大会2戦は、「メディックス勝!」の執念で観客を魅了した熱戦となりました。初日のトヨタ車体クインシーズ戦は、フルセットに及ぶ死闘の末、[2-3]で惜敗となりましたが、貴重なポイント1を獲得。翌日の日立リヴァーレ戦では、追い込まれながらも[3-0]のストレート勝ちでポイント3を奪取!選手たちの健闘を称える大歓声が沸き起こりました。



## 6位・NECとの直接対決に勝利! 運命の最終戦は1/27(土)・石川大会

1月21日、ファイナル6進出を賭けたNECレッドロケッツとの直接対決は、激しい攻防が続く、白熱の試合となりました。絶対に負けられない上尾メディックスは、第1・第2セットを連取されて窮地に追い込まれましたが、脅威の粘りでフルセットに持ち込み、[3-2]で逆転勝利しました!

この時点で、6位・NECとの通算ポイント差は「2」。レギュラーラウンド最終戦に負けるとファイナル6進出の夢が断たれます。運命を決する対戦相手は、全勝の1位・久光製薬スプリングス。可能性のある限り、すべてを出し切って戦うのみ!1月27日(土)の石川大会・第1試合にご注目ください!! <試合結果は上記公式HPへ>

▲勝つしかない!強い覚悟をもって臨んだNEC戦

**■ 手作りのお店 くるくる**  
本店 / 上尾市向山21-9  
TEL.048-725-7879  
<http://kurukuru.ocnk.net>  
● 営業時間 / 10時~16時  
● 定休日 / 日曜・祝日  
★ 期間限定で、「ショーサンブラザ店」を出店中!ぜひ、お立ち寄りください!※ショーサンブラザ(上尾駅西口直結)3階・駐車場側  
※ 2月の休館日 / 2月20日(火)



## 私のとっておき

このお店こそが  
私の宝物なんです



▲本店(向山)外観

手作りのお店 くるくる  
店長(くるくるママ)  
渡辺 則子さん

「手作りのお店 くるくる」を開店したのは26年前。娘がまだ幼稚園に通っていた頃です。平板(無垢材)をカッティングして彩色する「トールペイント」を習い始めたのが開店1年前のこと。作品を展示・販売できる場があればと密かに願っていた夢が、仲間や家族に支えられ、運にも恵まれて実現したのです。移転を経て、現在地(向山)にコテージ風の1軒家を新築したのが2000年7月。振り返れば、あつという間の歳月でした。トールペイントなど木工クラフトを中心に、商品はすべて手作りの一点物。木の味わいと手作りならではのぬくもり、あたたかみのある商品(作品)で、暮らしに癒しの空間を…。そんな想いを込めながら、夫(隆さん)や仲間たちと一所懸命、製作に励んでいます。本店でちょっととした内覧の名所となつているのが、トイレ。思い入れのある自信作「非売品」を飾ってありますので、参考にしていただければと…。リピーターの方は必ず見学されるんですよ。

※このコーナーに掲載中の『言葉の力』は著作権の関係でWebでは掲載できません。ご了承ください。



## 確定申告の準備はOKですか?

● 上尾税務署の申告会場開設期間 / 2月16日(金)~3月15日(木)  
※ 土・日を除く。ただし、2月18日(日)・25日(日)は開場します



## 上尾税務署主催「確定申告書作成」体験イベント開催!

1月22日、丸広百貨店上尾店で上尾税務署主催「上尾メディックス選手による確定申告書作成体験イベント」が開催され、パソコン等ICTを活用した申告の利便性をPR。大雪の中、多数の方が参加しました。



- 国税庁HP「確定申告書作成コーナー」  
[www.keisan.nta.go.jp](http://www.keisan.nta.go.jp)<「作成コーナー」で検索>
- 作成コーナーの使い方に関する問合せ  
「e-Tax・作成コーナーヘルプデスク」  
TEL.0570-01-5901(全国一律市内通話料金)
- その他・申告全般に関する問合せ  
上尾税務署 TEL.048-770-1800(自動音声案内)



▲作成体験中の井上美咲選手(左)と山崎の花選手(右)

## あぴおトレンド あらかると

こだわりのグルメ&ショップをご紹介します。各店提供の「読者プレゼント」もお見逃しなく!

上尾駅西口徒歩5分の「和食居酒屋」

## 旬鮮 和さび

2015年8月オープン。新鮮なお刺身と和食を基本とした旬食材の創作料理が自慢の店です。和さびの一番のおすすめは「お造り盛合わせ」(写真左下)。また「燻製」も人気メニューです。(写真右下「燻製5種盛り合わせ」)和食に合う「日本酒」を取りそろえております。落ち着いた店内は24席(カウンター8席・テーブル16席)。各種宴会ご予算に応じて承ります。



- 住所 / 上尾市谷津2-4-5 小川第一ビル104 (上尾駅西口徒歩5分)
- TEL / 783-3601 ● 定休日 / 月曜日
- 営業時間 / 17:00~23:30
- URL / <https://www.facebook.com/shunsenwasabi/>

## ■ 読者プレゼント / お食事券(1,000円)を10名

- 読者プレゼントの応募方法 / 応募方法 / ①ハガキに、希望するプレゼントの名称<例・お食事券>と、本紙へのご意見・ご感想、住所、氏名、年齢、連絡先電話番号を明記のうえ、<〒362-8703 上尾市ニッ宮750 上尾商工会議所「あぴおトレンドあらかると」プレゼント係>宛にご郵送ください。
- ②上尾商工会議所HP(<http://www.ageocci.or.jp/>)の応募フォームよりご応募ください。
- ★ 申込締切 / 2月16日(金)必着 ★ 締切後、各賞品ごとに厳正なる抽選を行います。当選者の発表は賞品の発送をもって代えさせていただきます。
- ※ ご記入いただいた個人情報は、抽選および発送にのみ使用いたします。

入居確定済!  
マイホーム作りのご参考に!  
この機会をお見逃しなく!!

※ごちらのパーズは日進の建物です

### 「ちょうどいいサイズ」の家づくり

## 完成現場見学会! 2現場同時開催!!

# 2/10(土) 11(日) 12(祝) 祝月

10:00~15:00 雨天決行 Pあり

上尾近郊で累計260棟以上の実績

株式会社 **オレンジホーム企画**

TEL: 771-1117 [orangekkk.com](http://orangekkk.com)

JR川越線日進駅 徒歩8分  
JR高崎線宮原駅 徒歩13分  
(イスタ直近)

①さいたま市北区 日進町2丁目1688

②さいたま市北区 宮原町1丁目139

見学会の詳細は右記のQRから

上尾市医師会 **上尾看護専門学校**

ここから始まる あなたの未来  
あなたが目指す理想の看護師をカタチにしています

第29回生宣誓式

## 平成27年・28年3月 看護師国家試験 100%合格

### 平成30年度生 学生募集

出願資格、試験科目等はHPを参照してください。  
URL <http://www.ageons.jp>

選考方法	回	出願期間	試験日	合格発表
一般選考	第2回	平成30年	3月17日(土)	3月20日(火)
社会人特別選考	第3回	2月26日(月)~3月7日(水)		

来年度(平成31年度)の受験を希望されている高校生・社会人の方へ

◆ 学校説明会(学校概要・校内見学・質疑応答等)  
日時/平成30年3月26日(月) 10:00~11:30(申込みは、下記の☎またはHPで)

【お問い合わせ】 入試事務局 〒362-0021 埼玉県上尾市原市3494-4 TEL.048-722-1043 FAX.048-722-1302

無料 心臓血管センター公開講座 平成30年3月10日(土) 14:00(受付13:15~)

### 息切れのはなし 共催: 上尾市医師会

場所: 上尾中央総合病院 B館10階 中村記念講堂  
講師: 一色医師、緒方医師、宮内医師

特別企画 効果的なウォーキング方法を知る ~心不全症状を見逃さない~  
※事前申込・先着20名 ご興味をお持ちの方は下記お問い合わせまで

---

すこやか教室 平成30年2月24日(土)15:00~16:00

### “大腸がんについて”~基礎知識と予防検査の有用性~

講師: 消化器内科 近藤 春彦 医師  
場所: 上尾中央総合病院 B館3階 会議室8

入場無料・お申込み【お問い合わせ】上尾中央総合病院 総務二課  
不要です! Tel: 048-773-1112 URL: <http://www.achs.or.jp>

# 上尾まちゼミ

知って得して楽しんで  
お店の人が先生の無料セミナー



開催期間：平成30年2月1日(木)～2月28日(水)

## 「まちゼミ」とは…?

お店の人が講師となって、専門知識やプロならではのコツを無料で提供する少人数のゼミナールです。

講座の種類 >> ■ 学ぶ ■ カラダ ■ 食べる

※講座によって材料費がかかる場合があります。



申込みは各店舗へ！  
「まちゼミの申込みです」と  
お電話ください。

- 定員になり次第締め切らせていただきます。
- 申込みは各店舗の受付時間内をお願いします。
- 各講座ともに、申込みの際に受講時の持ち物をご確認ください。
- 受講対象者が限定されている講座もあります。ご注意ください。
- 小学生以下は保護者同伴でのご参加をお願いします。



■主催：上尾商工会議所

### 01 おいしいコーヒーのいれ方講座

開催日時：2月7日(水) 10:00～12:00・2月14日(水) 10:00～12:00  
2月21日(水) 10:00～12:00

ご家庭で簡単にいられるおいしいコーヒーのいれ方。知っておくとコーヒーをより楽しめる豆知識を教えます！ご興味のある方、是非！

会場：自家焙煎珈琲 晩秋  
持ち物：筆記用具 定員：6名  
材料費：600円(コーヒー豆100gお土産付き)  
対象：どなたでも 講師：堀江 幸一

会場：自家焙煎珈琲 晩秋  
上尾市向山4-1-1 ヴィラ雛1F  
定休日/木曜日 tel.725-0151

### 02 毎日を健康で楽しく生活するために！

開催日時：2月25日(日) 15:00～17:00・2月26日(月) 15:00～17:00

いつまでも健康で楽しく活動するために、どなたでも参加して頂けるヨガで身体をほくして、その後体づくりに必要な食事のヒントをご試食を通して体験して頂きます。

会場：リビングカフェ・センツア 持ち物：無し  
定員：10名 材料費：1,000円 対象：どなたでも  
講師：細井洋子(管理栄養士)・福田浩子(全米ヨガアライアンス認定インストラクター)・福田敏子(フードビジネスコーディネーター、栄養士)

会場：リビングカフェ・センツア  
上尾市本町2-13-8  
定休日/火曜日・土曜日 tel.776-7730

### 03 美味しいお茶の淹れ方・楽しみ方

開催日時：2月11日(日) 14:30～15:40・2月12日(月) 14:30～15:40

日本茶・健康茶の美味しい淹れ方・楽しみ方をわかりやすくお伝えします。この機会に日頃、気になっていることなどご質問も是非どうぞ。

会場：上尾モンシェリー店  
持ち物：不要 定員：10名  
材料費：無料  
対象：どなたでも 講師：日本茶インストラクター 鈴木 道晴

会場：株式会社 矢島園  
上尾市谷津2-1-50  
定休日/年中無休 tel.725-2055

### 04 正しい姿勢の作り方講座

開催日時：2月13日(火)～2月28日(水)の営業時間内でご予約ください。  
※所要時間は約30分になります。

いつも当院の患者さんにお伝えしている内容です。骨格検査の後、問題部分を指摘し、正しい姿勢づくりのアドバイスをいたします。

会場：カイロとリラクの整体院 ゆうき本院  
持ち物：不要 材料費：無料  
定員：1日1人限定(予約はお早めに)  
対象：どなたでも 講師：稲持 聡 林 優子

会場：カイロとリラクの整体院 ゆうき本院  
上尾市小泉2-1-4 マサヨシビル1F  
定休日/木曜日 tel.726-9991

### 05 食と健康と環境を考える「責女もグリーンコンシューマー」

開催日時：3月2日(金) 10:30～12:00

食の安全安心をどう確保したら良いのでしょうか。身の回りに沢山ある環境ホルモン、これらの社会環境の現状をお伝えしていきます。

会場：日本健康医学「上尾」  
持ち物：無し  
定員：10名  
対象：どなたでも 講師：土本 志津子

会場：日本健康医学「上尾」  
上尾市本町2-4-15  
定休日/日曜日・月曜日・祝日 tel.777-4280

### 06 腰痛・肩こりのメカニズムとその対処法

開催日時：2月7日(水) 13:00～14:30・2月21日(水) 13:00～14:30

「腰痛」・「肩こり」のメカニズムの説明と簡単な対処法。

会場：古沢接骨院  
持ち物：タオル  
定員：各回8名  
対象：どなたでも 講師：古沢 真弘

会場：古沢接骨院  
上尾市二ツ宮1134-45  
定休日/水、土曜日午後、日曜、祝祭日 tel.627-2957

## 花みずき葬祭

家族葬専門の花みずき葬祭がおすすめする新しい葬儀スタイル ワンデーセレモニー (一日葬)

安心価格の 市民葬(公営斎場)+ワンデーセレモニー=エコ葬儀

さらに! ワンデーセレモニーにすると式場費が安くなります。従来の葬儀形式や流儀にとられない、新しい葬儀スタイルです。お通夜は行わず、告別式みの形式です。顧客満足度100%!

厚生労働省認定の1級葬祭ディレクターが対応します。

葬儀施行日数	2日間	1日間
式場費	60,000円	24,000円
祭壇(白木祭壇) 待合室料	式場費に含む	式場費に含む
火葬料	無料	無料
待合室乗車料	不要	不要
マイクロバス料	300,000円	200,000円
合計(消費税別)	360,000円	224,000円

花みずき葬祭の葬儀施行費用一式です。200,000円(税込)下記の内容が含まれています。

- お棺
- お位牌
- 威風凛々
- お香典一式
- 両会葬
- 遺影写真
- 香盤
- ドライアイス(1箱分)
- 受付記録簿
- 人件費

上尾伊奈斎場つつじ苑<第一式場>60席>ご利用の場合(上尾市民・伊奈町民の皆様)

一日葬の利点

- 1 時間の短縮が可能で、ゆっくりと送ることが出来る。
- 2 一日なので、精神的・経済的な負担が軽減できる。
- 3 式場使用料や御布施(ご相談)が一日分になる。
- 4 一日だけでも儀式をしっかり執り行うことが出来る。
- 5 おもてなしのお料理や飲物が一日分になる。

健康保険に加入していると国民健康保険 葬祭費支給額 5万円(上尾市伊奈町)が受けられます。

10名様用 家族葬専用式場 メモリアルホール

24時間サポート 一級葬祭ディレクター在籍 埼玉県北足立郡伊奈町小室4968-2 (株)花みずき葬祭

花みずき葬祭 検索 http://www.hana-mizuki.org

0120-87-3099

### 07 今年は着物にチャレンジしてみませんか

開催日時: 2月18日(日) 14:00~16:00・2月25日(日) 14:00~16:00

気軽に着れる着物の着方と半幅帯の結び方について(浴衣も可)  
18日(日)・25日(日)・着物の着方と半幅帯の結び方についてゆっくりと行いますので初心者向けです。

会場: 新井屋呉服店  
持ち物: 着物・半幅帯・小物一式(着物は浴衣でも可)  
定員: 各回3名 材料費: 無料  
対象: 女性(初心者の方)  
講師: 大木 直美

**有限会社 新井屋呉服店** 受付/10:00~18:00  
上尾市仲町1-6-7  
定休日/月曜日 tel. **775-0009**

### 08 幸せを呼ぶインテリア風水入門

開催日時: 2月10日(土) 10:00~12:00・2月18日(日) 14:00~16:00

大がかりなリフォームをしなくても小物と風水のアイデアで居心地の良いインテリアを! 色風水と開運アップの工夫をご一緒に。お部屋の見取り図をお持ちください。

会場: プリンセスリフォーム  
持ち物: お部屋の見取り図、筆記用具  
定員: 各回5名 材料費: 無料  
対象: どなたでも  
講師: 村松 宏子(インテリアコーディネーター)

**プリンセスリフォーム** 受付/10:00~17:00  
上尾市本町5-6-1  
定休日/火曜日・水曜日 tel. **772-5017**

### 09 洗顔しながら美肌ストレッチができる製品を試してみませんか?

開催日時: 2月12日(月) 10:00~11:30・14:00~15:30  
2月19日(月) 10:00~11:30

今までにない体験!!  
洗顔していると美肌プロテインが目覚める。この感覚を体感できる新型フェイスケアを使って感想を一言お願いします。

会場: 秋山電気  
持ち物: 帰りにお化粧が必要な方はご持参ください  
定員: 5名 材料費: 100円  
対象: 老若男女  
講師: 秋山 保光

**有限会社 秋山電気** 受付/10:00~18:00  
上尾市今泉6番地1  
定休日/毎週水曜日、第2木曜日 tel. **781-4657**

### 10 正しい印鑑・パワーストーンの選び方(自分で出来るパワーストーンの糸交換)

開催日時: 2月9日(金)~2月28日(水)の毎週火・木・土(9:30~10:30)

必ず使う印鑑なのに詳しく知らない日本人。知って得する出費がなくなるマメ知識をお教えします。更に自分で出来るパワーストーンの糸交換まで。(8mm玉以上)

会場: はんご広場 上尾東口店  
持ち物: 欠けた印鑑・使っていない印鑑・切れたパワーストーンなど  
定員: 1回3名まで(印鑑とパワーストーンを分けて)  
材料費: 無料 講師: 瀧 雅幸(タキ マサユキ)  
対象: どなたでも参加可能(小さなお子様同席は相談)

**はんご広場 上尾東口店** 受付/9:00~18:00  
上尾市宮本町9-8 村田ビル1F  
定休日/日曜日 tel. **778-1785**

### 11 メガネ選びのコツ

開催日時: 2月10日(土) 11:00~12:00・13:00~14:00

自分にあったメガネフレームを選ぶ時のコツをわかりやすく説明します。お気軽にご参加ください。

会場: LOOKマツエ  
持ち物: 不要  
定員: 4名 材料費: 無料  
対象: メガネに興味のある方  
講師: 松江 秀一

**有限会社 マツエ** 受付/10:00~19:00  
上尾市谷津2-1-50-9 上尾モンシェリー3号館1階  
定休日/木曜日 tel. **776-2809**

### 12 補聴器選びのコツ

開催日時: 2月11日(日) 11:00~12:00  
2月18日(日) 11:00~12:00・13:00~14:00

初めて補聴器を選ぶ時に気をつけることなど、わかりやすく説明します。お気軽にご参加ください。

会場: LOOKマツエ 持ち物: 不要  
定員: 2名もしくは2組 材料費: 無料  
対象: 「聴こえ」が気になる方(ご本人、ご家族ご友人の方)  
講師: 松江 秀一

**有限会社 マツエ** 受付/10:00~19:00  
上尾市谷津2-1-50-9 上尾モンシェリー3号館1階  
定休日/木曜日 tel. **776-2809**

### 13 ライフプランセミナー「相続は他人事ではありません！」

開催日時: 2月15日(木) 10:00~11:30

2つの「そうぞく(相続・争族)」にスポットをあて、相続の現状・対策・準備(遺言・保険活用)について分かり易くご説明します。

会場: 武蔵野銀行 上尾支店  
持ち物: 不要  
定員: 特になし  
材料費: 無料  
対象: どなたでも  
講師: 明治安田生命保険相互会社 野村 健児

**武蔵野銀行 上尾支店** 受付/9:00~17:00  
上尾市上町1-2-30  
定休日/土曜、日曜、祝日 tel. **771-2455**

### 14 「家計」のマネーセミナー

開催日時: 2月20日(火) 15:00~16:30

「家計の見直し」や、個人に関する税務の最新のポイント等、家計に直結する「マネー」についてわかりやすくご案内します。

会場: 埼玉縣信用金庫 上尾支店  
持ち物: 不要  
定員: 特になし  
材料費: 無料  
対象: どなたでも  
講師: 高木 信行

**埼玉縣信用金庫 上尾支店** 受付/9:00~16:00  
上尾市宮本町10-31  
定休日/土曜、日曜、祝日 tel. **771-6621**

### 15 知って得する相続税講座

開催日時: 2月16日(金) 14:00~15:30

相続税の仕組みと、相続に備えて何をしなければならぬかを生前贈与の視点から分かりやすく解説をいたします。

会場: 税理士法人キャンパス  
持ち物: 筆記用具  
定員: 10名  
材料費: 500円(テキスト代)  
対象: 相続について知識を持ってみたい方  
講師: 代表社員税理士 越川 利明

**税理士法人キャンパス** 受付/8:30~17:30  
上尾市上町1-1-15 市川ビル5階  
定休日/土曜、日曜、祝日 tel. **778-2585**

### 16 Happy Baby (生後6ヶ月までの赤ちゃん和妈妈へ)

開催日時: 2月16日(金) 10:30~11:30・2月23日(金) 10:30~11:30

生後6ヶ月までの具体的な働きかけ、ママの不安や悩みを解消し、赤ちゃんが心身ともに健康に育つ秘訣をお伝えします。

会場: 七田チャイルドアカデミー 上尾東教室  
持ち物: 不要  
定員: 5名 材料費: 無料  
対象: 0ヶ月~6ヶ月の赤ちゃんとお母さん  
講師: 小田 加都枝

**七田チャイルドアカデミー 上尾東教室** 受付/10:00~18:00  
上尾市上平中央3-14-16(旧: 西門前683-1)  
定休日/日曜、月曜、祝日 tel. **090-8345-5997**

### 17 「学習力・運動能力がぐんぐん育つピジョントレーニング勉強会」

開催日時: 2月16日(金) 14:00~15:00・2月23日(金) 14:00~15:00

・勉強が苦手・漢字を覚えられない・鏡文字を書く・集中力がない・身体の動きがぎこちないetc  
実は「目」に問題があった! 改善方法をお伝えします。

会場: 七田チャイルドアカデミー 上尾東教室  
持ち物: 不要  
定員: 5名 材料費: 無料  
対象: どなたでも  
講師: 小田 加都枝

**目の学校 上尾教室(七田チャイルドアカデミー)** 受付/10:00~18:00  
上尾市上平中央3-14-16(旧: 西門前683-1)  
定休日/日曜、月曜、祝日 tel. **090-8345-5997**

## まちゼミ

おかげ様で『上尾まちゼミ』も今回で5回目の開催となります。参加希望の店舗様、次回(6回)開催の際は、お気軽にお問い合わせください。

問い合わせ: 上尾商工会議所 TEL.773-3111

着席10名様より立食250名までの謝恩会、歓迎宴会等

## 春のパーティープラン

2018.3.10(土)~5.15(火)

2時間飲み放題付き

Aプラン 料理9品 7,500円  
Bプラン 料理8品 6,500円

全プラン レストラン併用利用の場合 約10%OFF!

Banquet Hall 東武バンケットホール上尾  
上尾駅東口徒歩1分  
TEL.048-775-8111 <http://www.tobufoods.co.jp/banquet/ageo>

## 総合印刷 OA用品

●ビジネスフォーム印刷 ●商業印刷全般  
●事務用品 ●OAサプライ

短納期 高品質 低価格

私達の技術で、人の想いをカタチにします。  
お客様の「こまった!」を解決します。印刷のことなら 何でもおまかせあれ!

株式会社 情報化ビジネス  
TEL.048-771-3657 情報化ビジネス 検索  
〒362-0011 上尾市平塚 1988 <http://www.infojb.co.jp>

## あびほ ポスティングスタッフ募集!!

資格: 25~65歳位迄のまじめな男女  
給与: 出来高制(委細面談)  
勤務: 請負(稼働日数は自由に選べます)

※誰でも出来る簡単な作業です 中高年・主婦の方、大歓迎です

総合広告代理店/お気軽にお問い合わせください  
SLS(株) 埼玉ロジスティクス 〒362-0059 埼玉県上尾市平塚1328  
TEL 048-726-9240 FAX 048-726-9241

## 築15年以上の戸建ての方 大雨・大雪の後は要注意!! 屋根からの雨漏りサイン!?

壁のクロスが剥がれたりしていませんか? そこをペラリとめくって見ると、想像もしたくないカビが大発生!! 屋根からの雨漏りが原因でこんなことになるのは…カビを見つけたらまずはお電話ください! 当社では10年後も安心してお住まい頂ける工事をいたします。

雨漏り・水漏れ・水回りのお悩みは、プロが解決いたします!

雨漏りの施工実績1000件超! スピード対応! 施工後10年保証! ※応急処置除く

10万円以上のご成約の方に  
QUOカード 5,000円 プレゼントキャンペーン!

## 埼玉雨漏り スーパーレスキュー

048-783-3535

見積無料! まずはお電話で! [9:00~18:00]  
〒362-0806 埼玉県北足立郡 伊奈町小室4751-5-202  
<http://mossgreennatural.com/>  
埼玉雨漏り MGN 施工実績公開中!

実績 100% 止められない雨漏りはなし!

## 商工会議所の2月無料相談日

＝ 一般市民の方も相談できます ＝

- 法律** 【弁護士：福地 輝久】  
●7日(水) 午後1時30分～4時30分  
※当日9時から11時30分まで電話予約受付。1人20分、先着9人で連続相談不可 ★契約、金銭貸借、相続、遺言、離婚、調停・訴訟手続きなど
- 労務・年金** 【社会保険労務士：生方 隆】  
●20日(火) 午後1時30分～3時30分  
★人事労務管理に関する相談全般、就業規則、各種手続き
- 税務** 【税理士：井上 克典】  
●9日(金) 午後1時～4時  
★消費税、事業承継、相続、贈与、決算、申告など
- 金融** 【日本政策金融公庫】※午後1時～3時  
●6日(火)・13日(火)・20日(火)・27日(火)
- 経営よろず相談** 【企業OB専門家が対応】  
●16日(金) 午後1時～4時  
★販路拡大、現場改善、社員教育、パソコン全般など

## 労務年金 Q&A

**Q** 平成25年4月に労働契約法が改正され、平成30年4月に改正法施行から5年が経つため、無期雇用転換申請の可能性が発生すると聞いたのですが、どういことですか？

**A** 平成25年4月1日以降に有期契約を開始または更新している場合に、通算5年を超えた段階で労働者から申し出があった場合、使用者としては無期雇用転換をしなければなりません(希望がない者を転換する義務はありません)。ただし、転換後は正社員になるというわけではなく、他に定めがない限り直前の有期契約と一緒に問題ありません。

また、無期雇用転換をしたからと言って、どんなことがあっても継続して雇用しなければならないわけではなく、正社員同様、就業規則等でルールを定めてあれば、定年による退職や、職種・勤務地の変更、服務規律違反などの問題行動に対して減給などの懲戒処分、解雇等は従来通り可能です。

対策としては、まずは就業規則を早急に見直し、無期雇用者の取り扱いを決定することが重要です。また、この法改正をきっかけとして有期契約労働者の無期転換化を先行して行い、キャリアアップ助成金などの受給を狙うことも検討できます。

● 今月の回答者 ●  
PMサポート生方事務所  
社会保険労務士 生方 隆  
TEL.725-3715



## 上尾商工会議所の海外ビジネスなんでも相談会

上尾商工会議所にて海外ビジネスに関する無料相談会のお知らせです。実務経験豊富なアドバイザーが海外ビジネス展開に関する様々な相談に応じます。

是非、ご参加ください。

日 時：2月14日(水) 午前9時～17時

※お一人様相談時間目安30分～60分

会 場：上尾商工会議所 2階 特別会議室

お申込み：メール又はお電話にて上尾商工会議所までお申し込みください。(要予約)

## We Serve 上尾ライオンズクラブ

### 上尾ライオンズクラブ45周年

《第2回チャリティカラオケ大会の開催ご案内》  
【社会福祉・青少年健全育成・災害援助基金】

上尾ライオンズクラブ主催・上尾市社会福祉協議会後援にて第2回チャリティカラオケ大会を上尾市文化センターにおいて開催いたします。

出場者150名の熱唱と観客からの声援で一日楽しんでいただけたらと思います。

13:00頃には、歌手の熊谷ひろみさんの歌謡ショーがあります。



ゲスト歌手：熊谷ひろみ

健康増進、楽しい一日、たくさんのご来場お待ちしております。

〈入場・応援無料〉

【日 時】平成30年2月4日(日)

【会 場】9:00 【開 会】9:30

【場 所】上尾市文化センター(中ホール)

## 中小企業景況調査

＝第3四半期報告＝

商工会議所では、中小企業景況調査を1年間に4回行っています。製造業、小売業、建設業、サービス業の4業種の事業所に行った調査の報告を致します。調査は昨年10月～12月(第3四半期)に行ったものです。

回答企業の内訳	製造業	小売業	建設業	サービス業	合計
	14社	9社	11社	13社	47社

### ■ 今期(10月～12月)の業況はどうですか？

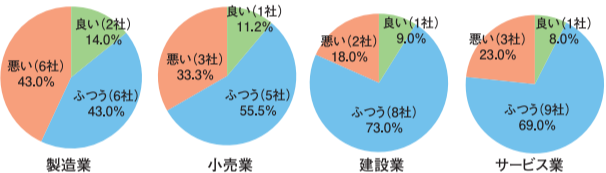

### ■ 来期(1月～3月)の見通しはどうですか？

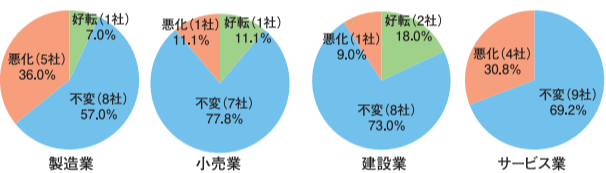

### ■ 直面している経営上の問題として感じていることは何ですか？

	直面している経営上の問題		
	1位	2位	3位
製造業	需要の停滞	製品(加工)単価の低下・上昇難	熟練技術者の確保難
小売業	購買力の他地域への流出	大型店・中型店の進出による競争の激化	店舗の老朽化
建設業	下請業者の確保難	従業員の確保難	熟練技術者の確保難
サービス業	従業員の確保難	利用者ニーズの変化への対応	需要の停滞

## 商業講演会「奇跡の職場」のつくり方

～新幹線清掃の会社はこうして最強のチームに変わった!～

世界から注目される「おもてなし」会社へと変貌させた経験を基に、意識改革の進め方をはじめ、様々な事例を交えた「奇跡の職場」のつくり方をお話しいただきます。

日 時：2月16日(金)  
15時～16時30分  
会 場：東武パレットホール  
4階「ポリアス」

講 師：(同)おもてなし創造カンパニー代表  
元(株)JR東日本テクノハート TESSEI  
おもてなし創造部長 矢部 輝久氏



【講師プロフィール】  
1966年日本国有鉄道入社。その間、安全対策課長代理、輸送課長、立川駅長、運輸部長、指令部長の職を歴任。2005年 鉄道整備(株)(現 JR東日本テクノハート TESSEI)取締役経営企画部長に就任。2015年(同)おもてなし創造カンパニーを設立し代表となり現在に至る

定 員：40名 受講料：無料  
問合せ・申込：上尾商工会議所 TEL.773-3111

## マル経融資のご案内

(小規模事業者経営改善資金)

経営改善を目的に、上尾商工会議所の推薦により無担保・無保証人・低利で融資を受けられる国の制度融資です。  
融資額：2,000万円以内 金利：1.11%(H30.1.18現在)  
返済期間：運転資金7年以内(据置1年以内)  
設備資金10年以上(据置2年以上)

対 象：①常時使用する従業員が20名(商業・サービス業5名)以下②上尾商工会議所の経営指導を6か月以上受けている③義務納税額を完納している④原則として同一地区で最近1年以上事業を行っている⑤商工業者であり、かつ日本政策金融公庫国民生活事業の融資対象業種を営んでいる⑥1,500万円を超える借入には別途要件あり

問合せ：上尾商工会議所 中小企業相談所  
TEL.773-3111

## 補助金活用セミナー

当セミナーでは、中小企業の経営強化・生産性向上、また小規模事業者の持続的発展などに向けた多くの支援策について、有効活用いただくためのセミナーとなります。

日 時：2月27日(火) 14時～16時  
会 場：上尾市文化センター 2階 201集会室

定 員：60名(先着順) ※受講無料  
内 容：①平成29年度補正予算案及び平成30年度予算案のポイントと施策について(ものづくり補助金・持続化補助金 含む)

講師：経済産業省 関東経済産業局 地域経済部 地域産業課

②上尾市における取組等について

講師：上尾市 環境経済部 商工課

主 催：上尾商工会議所・埼玉信用金庫

後 援：上尾市

申込・問合せ：上尾商工会議所 TEL.773-3111

### 上尾葬斎センター

### 桶川葬斎センター

### 蓮田伊奈葬斎センター

## アルファクラブグループ さがみ典礼

国民健康保険加入者の市町村別補助金一覧表

上尾市/ 桶川市/ 蓮田市/ 鴻巣市/ 本市/ 伊奈町	一律 50,000円
-----------------------------	------------

お任せください! 安置料は無料です!!

お近くのさがみ典礼では **24時間365日** ご安置致します。

詳しくはフリーダイヤルまでお問い合わせください

上尾伊奈斎場つつじ苑	第1式場 1室(60席) 60,000円	第2式場 1室(80席) 75,000円	第3式場 1室(150席) 105,000円
桶川市の菩提	第1式場 1室(120席) 105,000円	第2式場 1室(80席) 84,000円	

### 式場使用料 さがみ典礼が ¥50,000 をご負担いたします。

「上尾伊奈斎場つつじ苑・県央みずほ斎場」登録葬儀社

0120-11-5942

アルファクラブ武蔵野株式会社

葬祭部 さがみ典礼 上尾支社 上尾市上274-1

ネットで検索

ホームページはこちら <http://www.alphaclub.co.jp>



# Topics

上尾商工会議所が実施した主な事業をご紹介します

## 「2018新春賀詞交歓会」を開催 総勢290名が参加



1月5日(金)、東武バンケットホール上尾で、上尾商工会議所主催「2018新春賀詞交歓会」を開催しました。上尾市・上尾市議会をはじめ、地元国会議員・県議会議員、各種団体、上尾商工会議所役員・議員、会員企業など総勢290名が参加しました。



## 11商工団体連携による 「広域ビジネス商談会」開催

12月1日(金)、桶川市民ホールで、11商工団体(上尾・行田・加須・羽生・久喜・南河原・幸手・鴻巣・北本・伊奈・桶川)が連携して会員企業の販路開拓を支援する「広域ビジネス商談会」が開催され、発注企業と受注企業のビジネスマッチングが行われました。



## BCP(事業継続計画)策定 ワークショップを開催

1月18日(木)、商工会議所で「BCP(事業継続計画)ワークショップ」を開催。東京海上日動火災保険(株)の専門スタッフを講師に、緊急時に用いる非常時対応マニュアルである「BCP」策定の体験型講座を行いました。巨大地震発生時を想定し、緊急事態の音声シュミレーションを聞きながらの研修で「個々の判断力」と「事前準備」の重要性を確認しました。



## ロータリーの窓

上尾ロータリークラブ

### 国際奉仕プロジェクト - ベトナム訪問報告

上尾ロータリークラブ(藤村作会長)では、12月2日から5日までベトナム社会主義共和国の首都であるハノイの国立ハノイ小児病院とハノイ障害者教育センターへ国際奉仕プロジェクトの一環として訪問しました。訪問者は、上尾ロータリークラブを中心に埼玉県南東部に位置する6つのロータリークラブの総勢23名で、小児病院では手術が必要な子供達の医療費の補助金を寄付、入院している400名の子供達にはお菓子を寄付しました。また障害者教育センターでは、電気製品や食料品等を寄付しました。子供達の健康回復と健やかな成長の一助となる事を願い、今後も同様の活動を続けていきたいと思ひます。



### 青色申告個別相談会をご利用ください!

＜決算書作成、所得税・消費税確定申告書作成相談会＞  
日 時 : 2月21日(水)、3月1日(木)・2日(金)・12日(月)・13日(火)  
9時30分～11時30分 / 13時30分～15時30分  
会 場 : 上尾商工会議所 3階 大会議室  
問合せ : 上尾商工会議所 TEL.773-3111  
※申告所得税及び復興特別所得税(平成29年分)の確定申告期限は平成30年3月15日(木)です。  
※確定申告書にはマイナンバーを記載し、マイナンバーカードまたは番号確認書類+本人確認書類の写しの添付が必要です。

## 上尾商工会議所青年部 - 12月定例会を開催 -

12月26日(火)、東武バンケットホールで12月定例会『Shall we ダンス?』でコミュニケーションを開催、Big T Dance Company 長嶋樹氏を講師に、ダンスレクチャー・パフォーマンス鑑賞と交流会を行い、普段の生活ではあまりないダンスを通して会員同士の交流が図れました。



## 2017フレッシュあげお - 上尾市長を表敬訪問 -

2017フレッシュあげお3名(望月瑞穂さん・安野久美さん・八木橋ゆりさん)が、1月9日(火)、上尾市役所市長室で、昨年12月に新市長に就任された畠山稔市長を表敬訪問しました。また、1月5日(金)、東武バンケットホールで開催「2018新春賀詞交歓会」では司会を務め、市内経済界で活躍されている多くの方々と挨拶を行いました。1月7日(日)、上尾市文化センターで開催「平成30年成人式」では、華やかな晴れ着に身を包んだ新成人の参加者約1600名に対して2018フレッシュあげお募集活動を行いました。



## 「宅健オープンセミナー」開催

開催日時：2月5日(日) 受付PM1:00～開会PM1:30～ 場所：クレア鴻巣 小ホール

PM1:45～2:15 第1部 役立つ不動産税務について 講師：上尾税務署 資産税課	PM2:15～3:00 第2部 不動産トラブル相談事例 講師：彩央支部 顧問弁護士 山崎 正氏	PM3:15～4:30 第3部 賢い子どもに育てる住まいづくり 講師：株エデュピーチ 代表取締役 酒井 勇介氏
---	--	--

★彩央支部会員は「研修受講証」を必ずご持参ください。  
★参加者に各種資料差し上げます。(小冊子「あなたの不動産税金は」)

お問合せ先 公益社団法人 埼玉県宅地建物取引業協会 彩央支部 TEL048(778)3030

## 私たちは、塗装のスペシャリスト集団です!!

日々お客様の様々なご要望に誠心誠意お応えしています。住宅塗装は我々プロにお任せください

お気軽にお問い合わせください。見積もり無料

有限会社 佐藤塗装

〒362-0073 上尾市浅間台3-29-1 ☎048-777-1721

現場管理者・施工スタッフ募集中! 経験・未経験問いません!

## 電気工事は任せて安心、上尾電気工事協同組合加盟の工事店へ

スカイエンジニアリング(株)(畔吉) 726-4100	株三進電気工事(領家) 726-1337	(有)アカシ電業(仲町) 773-1967	(有)長谷川電機商会(西宮下) 771-0143	(有)吉田電気工事(泉台) 775-5973
三光電気工事(株)(緑丘) 775-8817	栄電業(株)(藤波) 786-3909	(有)川島電気(中妻) 773-3076	藤電設(株)(小敷谷) 725-6701	(有)吉田電業社(原市) 722-3494
株遠藤電設(小泉) 781-3250	中央電工(株)上尾営業所(上) 787-0773	(有)鈴木電業社(本町) 772-3257	(有)皆木電気商会(平方) 725-1853	新明電材(株)大宮営業所(北区吉野町) 667-6261
				東和電材(株)大宮営業所(伊奈町東) 722-5691

安全と快適な生活を守る 電気設備のコンサルタント

組合会員募集中!

上尾市二ツ宮750番地 上尾商工会議所内 TEL.773-3111

上尾電気工事協同組合 代表理事 小山 勝美

お買い物ついでにお悩みを解消しましょう!

マイホーム資金なんでも相談会

無料 開催中!! 予約制

マイホームのお金に関する疑問を解消します

これから教育費もかかるのに、家を買っても大丈夫かな? 定年まであと10年だけ買えるかな? 賃貸と購入の場合ではどちらが得をする? 今共働きだけど、いくらものを買ったらいいかな? 自分にとって適正な支払額は? そもそも、いくら位の住宅ローンを組めるかな? などなど...



インターネットで調べただけではっきりしないこと、いまさら聞きたいことなど、どんなことでもお気軽にご相談ください。ご相談内容に応じてファイナンシャルプランナーが懇切丁寧にお悩みを解決いたします。



相談員 ファイナンシャルプランナー 損保ジャパン日本興亜 ひまわり生命保険株式会社 大平 英輔

2016年度MDRT成績資格会員、AFP(日本FP協会認定)、住宅関連の相談をメインに活動中。時事問題、法務から税金まで、あらゆる分野に造詣が深い。相談件数は年間150件。

お電話にてお申込みください

営業 2 課

No.2-001 中古戸建 敷地125坪のログハウス3,400万円



No.2-002 中古戸建 南道路の陽だまり2,680万円



No.2-003 売地 東南角地の42坪1,850万円

No.2-006 新築 駅5分の新築2,880万円

No.2-004 売りマンション リッセル上尾2,090万円

No.2-007 新築 谷津の新築4,080万円

No.2-005 売りマンション フォレストピア上尾栄町2,298万円

No.2-008 中古戸建 ヘーベルハウス施工の軽鉄骨4,500万円

営業 3 課

No.3-001 新築 北上尾駅より徒歩4分3,680万円



No.3-002 売地 本紙初登場1,580万円

No.3-006 売地 62坪の広い土地2,580万円

No.3-003 新築 1月に価格変更2,290万円

No.3-007 売りマンション ザンクレイドル上尾原市2,590万円

No.3-004 売地 陽当りの良い土地2,380万円

No.3-008 新築 区画整理施工中2,698万円

No.3-005 新築 大型開発分譲地2,480万円

No.3-009 中古戸建 軽鉄骨造のお家2,980万円

営業 1 課

No.1-001 売りマンション 隣地にスーパー建築中1,790万円



No.1-002 新築 完成して値下げました2,990万円



No.1-003 売りマンション 東和パークハイツ上尾6階1,330万円

No.1-006 新築 価格調整、駅徒歩8分2,780万円

No.1-004 新築 弊社おすすめ新築1,780万円

No.1-007 売り事務所 テナントビル2,980万円

No.1-005 売地 フリーコートB区画1,950万円

No.1-008 新築 エアウォレスト富士見3,280万円

住まいのパートナー ■(公社)全日本不動産協会会員 ■(公社)不動産保証協会会員 ■不動産免許/国土交通大臣(4)第5817号



〒362-8511 埼玉県上尾市谷津2-1-1 ショーサンプラザ(イトヨーカ堂)5F



0120-307-898