

●発行所：上尾商工会議所
〒362-8703 上尾市ニッ宮750番地
TEL.048-773-3111 FAX.048-775-9090
http://www.ageocci.or.jp E-mail: inf@ageocci.or.jp

●配布地域：ポスティングにより、上尾市・桶川市・伊奈町の全戸、および、さいたま市の一部に配布しています。
●ポスティングに関するお問い合わせは、
(株)埼玉ロジスティックス(TEL.048-726-9240)までご連絡ください。



「あぴお」はラテン語で「つなぐ」という意味
—— まちと人 ——
みんなの夢と笑顔
を無限大につなげます

あぴお

Apr. 2017

上尾商工会議所青年部「2017フレッシュあげお」決定!



▲「2017フレッシュあげお」の春夏用・新ユニフォーム。秋冬用にはボレロ(上着)を着用します(試着のためイメージは若干異なります)

V・チャレンジマッチで奇跡の大逆転!



祝! 上尾メディックス
V・プレミアリーグ
昇格への権利を獲得!

<3ページに記事掲載>

委嘱式を経て、4/1(土)から活動開始!

上尾商工会議所青年部<平成29年度会長・関口恭史(たかふみ)さん>では、第19期となる「2017フレッシュあげお」を選出・決定しました。応募者多数による書類審査等を経て、最終選考会に臨んだ11名の中から選ばれた3名のみなさんは、3月16日のフレッシュあげお委嘱式で前任者から禰(たすき)を受け継ぎ、4月1日開催の「北上尾駅からハイキング」から本格的に活動を開始!4月12日には上尾市長と上尾市議会議長を表敬訪問する予定です。

平成30年度<上尾商工会議所50周年・青年部40周年>への重要なステップとなる今年度。青年部の新スローガン「至誠〜笑顔で一生懸命に〜」のもと、上尾商工会議所および青年部、そして、上尾市の「顔」として、さまざまな活動を通じて「あげおの魅力」を積極的にPRしてまいります。ご注目ください!

●「2017フレッシュあげお」活動レポートを上尾商工会議所青年部公式HP<<http://www.ageocci.or.jp/yeg>>にて発言中です!

魅力的な場所はたくさんありますが、やっぱり上尾が一番! 大好きな上尾のために何か貢献したいです



望月 瑞穂さん(もちづき・みずほ)

- 趣味・特技/バスケットボール。ときどき友人たちとカラオケを楽しみます(好きな歌は「ももクロ」で、振り付けバッチリで盛り上がるそうです)。
- 将来の夢/まだ定まっていませんが、教員か企業経営に関わる仕事をしたいと考えています。現在、大学で教員免許修得や企業経営・企業倫理について学んでいるので、それを活かせればと思っています。

自分が住む街のことをもっと深く知りたい。上尾の魅力を積極的に発信! そのお手伝いができたら嬉しいです



八木橋 ゆりさん(やぎはし・ゆり)

- 趣味・特技/趣味は映画鑑賞と読書。特技はダンス(ヒップホップ、R&B)。最近見た映画では「ラ・ランド」(本年度アカデミー賞6部門受賞のミュージカル映画)に感動しました。
- 将来の夢/広告会社でコピーライターの仕事に就き、人の気持ちを動かす広告や企画を創ること。受身でなく、自ら流れを創り出すような仕事に携わりたいです。

幼い頃から「あぴお」を見て、憧れていました。上尾がより素敵な街になるよう、自ら行動し、活性化に貢献したい!

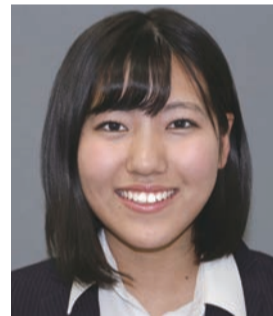

安野 久美さん(やすの・くみ)

- 趣味・特技/空手道。高校に入学して空手部に入り、「型」で初段を取得しました。
- 将来の夢/母がケアマネジャーをしているので、同じ道を歩みたいと思っています。大学での新生活スタートと同時に、「フレッシュあげお」としていろいろな経験を重ねて成長していく中で、新たな可能性や夢が見つかるのではないかと期待しています。

ショーサンプラザ Spring Fair

3/25(土) ▶ 4/9(日)

スプリング抽選会

抽選期間 4/5(水) ~ 4/9(日)

レシート有効期間: 3/25(土) ~ 4/9(日)

※一部店舗とイトーヨーカドーのレシートは対象外となります。

会場 5階 特設会場 ※ラフィネ 向かい

参加条件 レシート有効期間中のお買上レシート 3,000円ごとに1回 抽選にご参加いただけます。

ショーサンプラザ専門店で使える

- 1等 お買物券 15本 10,000円分
- 2等 お買物券 50本 3,000円分
- 3等 お買物券 200本 1,000円分
- 4等 お買物券 2,000本 500円分
- 5等 お買物券 3,500本 100円分

(参加賞) ポケットティッシュもれなく

イベントインフォメーション

4/1(土) 寺島 由美 ミニライブ
開催時間 13:00/16:00

4/2(日) UFriends ミニライブ
開催時間 13:00/15:00

4/8(土) Curves カーブス 身体年齢測定会
開催時間 14:00~16:30

4/14(金)~17(日) 上尾矯正展 (刑務所作業製品販売会)
開催時間(予定) 10:00~17:00
※最終日は15:00まで

毎月第3土曜日限定 当選確率100%
ショーサン倶楽部 会員限定
タッチdeクーポンで 100円券が必ず当たる!
運が良いと500円お買物券が当たるかも!

ショーサン倶楽部 会員募集中!
★ご入会は5F タッチdeクーポン横の倶楽部ポストに、入会申込書を投函してください。

ショーサンプラザ shosan plaza
上尾駅前 上尾市谷津2-1-1 Tel.048-776-1211

ショーサンプラザ専門店とイトーヨーカドー 上尾駅前店
営業時間/10:00~21:00(5F飲食店は11:00~21:30)

■主菜「ビネガーチキン」

お酢の効果でお肉がホロホロ柔らかに!



■材 料(2人分)

鶏手羽元…4本、根ショウガ…10g、ニンニク…2片
 [調味料] しょうゆ…大さじ1、酢…大さじ1と1/2、砂糖…小さじ1強、酒…大さじ1、水…200cc

■作り方

- 1 鶏手羽元は、キッチンペーパーで血や水気を拭いておく。根ショウガは、皮付きのまま薄切りにする。ニンニクは、皮をむいてスライスする。
 - 2 鍋に、ニンニク・ショウガ・分量の調味料を入れて強火で沸騰するまで煮る。
 - 3 あくを取りながら、そのまま5分煮立たせる。
 - 4 中火にして、落し蓋をして15分程度、汁がなくなるまで煮込む。
- ★1人分のエネルギー: 161kcal ★食塩相当量: 1.4g
 ●落し蓋がなければ、アルミホイルで代用できます。水を加えることで、しょうゆの量を減らしています。

■副菜「春キャベツの菜の花和え」

キャベツと卵で、菜の花の彩りを演出!



■材 料(2人分)

キャベツ…100g(2枚)、ニンジン…40g(4cm)、鶏卵…1個、油…少々
 [調味料] しょうゆ…小さじ1、みりん…小さじ1/2

■作り方

- 1 キャベツは、1cm幅の短冊切りに。ニンジンは、せん切りにする。
 - 2 鍋にお湯を沸かし、ニンジン、キャベツの順にそれぞれゆで、ザルにあげ、水気を切る。
 - 3 フライパンに油を敷き、割りほぐした卵を流し入れ、手早く混ぜながら炒り卵を作る。
 - 4 ボウルに②の野菜と③の炒り卵を入れ、分量の調味料を合わせて回しかけ、全体を和える。
- ★1人分のエネルギー: 66kcal ★食塩相当量: 0.6g
 ●キャベツにはビタミンCや胃腸にやさしいビタミンUが含まれています。ゆですぎないようにご注意ください!

■副菜「小松菜と桜えびのスープ」

手ちぎりでチャチャッと、包丁いらず!



■材 料(6人分)

[A] 桜えび…10g、シメジ(小房に分ける)…1パック、小松菜(2cm幅に切る)…1束(袋)、水…800cc
 [B] 酒…大さじ1、鶏がらスープの素…小さじ1、塩…小さじ2/3(4g)、コショウ…少々
 [C] 片栗粉…大さじ2、水…100cc
 [D] 絹ごし豆腐…3連パックの1コ(150g)、ゴマ油…小さじ1

■作り方

- 1 鍋に材料[A]を入れ、火にかけ1分ほど煮る。
 - 2 材料[B]を入れて混ぜ、調味して火を止める。
 - 3 材料[C]を溶いて入れ、再び火をつけ、とろみを付ける。
 - 4 最後に材料[D](豆腐はひと口大にちぎる)を入れ、ひと煮立ちさせる。作り置きして、朝食や夜食に!
- ★1人分のエネルギー: 50kcal ★食塩相当量: 1.0g
 ●1日に必要な野菜の1/5の量がとれます。ビタミン&カルシウムも補給できて、身も心も元気ハツラツ!

4月のイベント情報

■こいのぼり掲揚
 ~高く泳げよ! こいのぼり~

5月5日(金・祝)の「こどもの日」に合わせて、市民の皆様から寄贈された「こいのぼり」を掲揚します。子どもたちの健やかな成長を願って、薫風そよぐ青空の下、色とりどりのこいのぼりが元気に泳ぎます。ご家族揃ってご鑑賞ください!

- 会期 / 4月22日(土)~5月7日(日)
- 会場 / 上平公園(上尾市民球場北側) 上尾丸山公園(児童遊園地北側池上)

■「こいのぼりスタンプラリー」開催!

- 会期 / 4月22日(土)~5月5日(金・祝)
- 会場 / ①上平公園、②上尾丸山公園、③アッピーランド、④こどもの城、⑤アリオ上尾店

上記5カ所の会場を巡り、「3カ所以上のスタンプ」を集めると、5月5日(金・祝)にアリオ上尾店で「ガラポン抽選会」に参加できます。

- 問合せ / 上尾市観光協会 TEL.048-775-5917

新緑の季節! レジャーシーズン到来です!!

県内中小企業新入社員
 合同入社式・合同研修会

埼玉県では、新入社員の交流・仲間づくりを進め職場定着を支援するために、合同入社式・合同研修会を開催します。

合同入社式では、知事の激励や、東洋大学駅伝監督として箱根駅伝優勝3回などの実績を持つ酒井俊幸氏の講演等を予定しています。

また、入社式参加者を対象に実施する合同研修会(地域別 / 5~6月および9~10月実施)では、ビジネスマナーや仕事の進め方などの基本的な内容を学ぶとともに、交流会などを通じて新入社員同士の仲間づくりを進めます。

- 日時 / 4月17日(月) 14時~15時30分
- 会場 / 埼玉会館 小ホール(さいたま市浦和区) ★参加費は無料
- 定員 / 新入社員等300人 企業関係者・ご家族100人

- 問合せ / 埼玉県 産業労働部 勤労者福祉課 TEL.048-830-4518

<http://www.pref.saitama.lg.jp/a0808/goudou.html>

埼玉県教育環境整備基金

応援しよう、子どもたちの夢!

埼玉県では、県立学校の特色ある学校づくりを推進するため、「埼玉県教育環境整備基金」を創設し、寄附金を募集しています。寄附にご賛同いただける方は、寄附申込書をお送りいたしますので、各校までご連絡ください。埼玉県の将来を担う子どもたちのために、ご支援、ご協力をお願いします。

上尾市内の寄附募集校

■上尾橘高校 TEL.048-725-3725

アーチェリー部が関東大会個人の部優勝や国体出場など実績を挙げ活動しています。全国大会出場や地域開放の充実を目指すため、照明設備を設置します。<目標額: 320万円>



■上尾南高校 TEL.048-781-3355

世界に誇れる日本文化「箏曲」を生徒が部活動で代々受け継いでいます。技術力のさらなる向上や地域交流の場として活用するため、発表用ステージを設置します。<目標額: 195万円>



- 問合せ / 埼玉県 教育局 財務課 TEL.048-830-6642 <http://www.pref.saitama.lg.jp/f2204/kyoiku-kikin.html>

大切な人だから その人らしい お葬式 プラザオオノの家族葬



おもてなしの心を大切にしたサービスをご提供します <http://www.plaza-oono.com/>

25万円コース プラザオオノ 会葬者50名の葬儀費用

- 必要経費 …………… 250,000円 [+税]
- 霊柩車 …………… 30,000円 [+税]
- お料理(2日間) 通夜・火葬場・本葬 …… 185,000円 [+税]
- お飲物(2日間) 通夜・火葬場・本葬 …… 30,000円 [+税]
- 返礼品 …………… 120,000円 [+税]
- その他諸道具・費用 …………… 70,000円 [+税]

総額 …………… 685,000円 [+税]

- 必要経費の内容
- 棺 …………… 案内看板 …………… 塔婆類 …………… 骨つぼセット
- 仏衣 …………… 忌中看板 …………… 受付用品 …………… ドライアイス
- 布団 …………… 会葬礼状 …………… 果物 …………… 枕飾り
- 納棺具一式 …………… 会葬帳 …………… 供物 …………… 清めセット
- カラー写真 …………… 香典帳 …………… ロウソク …………… 火葬場案内
- 式場看板 …………… 位牌 …………… 線香 …………… 後飾り etc

プラザオオノの新しいご提案です ※一式税別費用 ※詳しくはお問い合わせください

レディースプラン 28万円

女性らしい美しい姿で、最後の旅立ちを華やかに飾ります。いつまでも心に残る良いお葬式をあげます。

男の旅立ち 29万円

最後の旅立ちを男らしく粋に飾ります。故人を思う気持ちを大切にしたい心のこもった葬儀を贈ります。

プラザオオノ 365日 24時間 受付 フリーダイヤル 0120-33-7475

3つの地域密着型メモリアルホール プラザオオノ上尾店 上尾市緑丘2-5-2 プラザオオノ桶川店 桶川市若宮1-1-19 プラザオオノ北本店 北本市山中1-115



ファイト! 上尾メディックス 日本への挑戦!

チャレンジマッチを制し昇格の権利獲得!



■2戦目に起死回生となる“奇跡の勝利”
3月11・12日開催の「2016/17V・チャレンジマッチ」。プレミアリーグ7位の岡山シーガルズとの初戦は、奮闘及ばず[1-3]で敗退。プレミア奪還を目指す上尾メディックスは、背水の陣で2戦目に挑みます。最後まで絶対に諦めない!—選手たちを奮立たせたのは、吉田監督の「3-0で勝つ!」宣言でした。1セットも落とせない緊迫した死闘に、選手もスタッフも、そして、会場の大応援団も“奇跡の勝利”を信じて、心をひとつに戦います。



運命の第3セット。岡山を[25-17]で突き放し、[3-0]で勝利した上尾メディックスは、セット率で岡山を上回り、プレミア昇格の権利を獲得!理事会での昇格承認手続を経て、来季からプレミアリーグへ参戦となります。



■上尾メディックスから皆様へ感謝を!
皆様の応援のおかげで、やっとあの日の悔しさを晴らすことができ、スタートラインに立ちました。ここから本当の勝負が始まります。チーム一同、気を引き締め精進してまいりますので、引き続き、ご声援よろしくお願いいたします!

2016/17 V・チャレンジリーグ I 最終結果レポート

●21戦:20勝1敗/最終順位:2位
2月26日の最終戦をもって全日程が終了。20勝1敗で最多勝利を収めました。1ポイント及ばず、最終順位は2位となりました。
●ロシル選手と青柳選手が個人賞受賞!
個人賞(個人技術集計)では、カルデロン・ロシル選手が「得点王」と「スパイク賞」の2冠を、青柳京古選手が「サブ賞」を受賞!両選手とも

今回が初の受賞です。おめでとうございます!
●オールスターゲームに6名選出!
3月25日(土)開催の「2016/17Vリーグ・オールスターゲーム女子大会」出場選手に、富永こよみ選手、松本亜弥華選手、近藤志歩選手、荒木夕貴選手、青柳京古選手、山岸あかね選手の6名が選出されました。ファン投票いただいた皆様へ心から御礼申し上げます!

※このコーナーに掲載中の『言葉の力』は著作権の関係でWebでは掲載できません。ご了承ください。



4月6日(木)〜15日(土) 事故にあわない、おこさない

春の全国交通安全運動

4月10日(月)は「交通事故死ゼロを目指す日」です

埼玉県重点：子供と高齢者の自転車乗用中の交通事故防止

2階デッキ壁面の大型LEDディスプレイに注目!さまざまな情報を発信中!



私のとっておき

皆様にも長年愛される地域一番店として



ショーサンプラザ 昭産開発株式会社 代表取締役社長 宮川 知幸さん

■55の専門店&イトーヨーカドー上尾駅前店 上尾駅西口「ショーサンプラザ」 上尾市谷津2-1-1 TEL.048-776-1211 <http://www.shosan-plaza.co.jp>
●営業時間/物販:10時~21時 5階/飲食:11時~21時30分(21時L.O.)
●店舗により営業時間は異なります
●4月のイベント情報
4月14日(金)~17日(月)の4日間、1階センターコートにて「上尾矯正展(刑務所作業製品販売会)」を開催します。昨年好評を博した初開催と同様に、多種多様な製品が展示販売されます。ぜひご来場ください!



今年2月、上尾市家庭婦人バレーボール連盟・冬季大会始球式でサーブを披露する宮川社長

昭産開発株式会社 代表取締役社長 宮川 知幸さん
1937年(昭和12年)、昭産開発株式会社(昭産)として会社設立。昭産は「せいのけい」の愛称で親しまれ、昭産グループの不動産事業部門として会社設立。以来、30年にわたり上尾駅前地域一番店として地域貢献活動にも尽力しております。なかでも、上尾市家庭婦人バレーボール連盟への協賛は開店当初から続くご縁です。じつは私、中学時代はバレー部でした。昨年6月、社内では有志チームを結成し、同連盟の皆様と親善試合を開催。今年2月の冬季大会では始球式を務めさせていただきました。社長就任時に上尾へ転居してはや2年。昭和産業時代から継承する地域活性化の担い手として、テナントの皆様と力を合わせ、お客様に感動を体感していただける店づくりにまいりま

あびおトレンド

「冷凍餃子の具」工場直売 焼き餃子の店頭販売

餃子食材セット ころば清

この餃子の具は、国産食材を使用、独自の製造方法(真空包装と急速冷凍)で製造することで鮮度が保たれ、新鮮な味をご提供しています。具を冷凍することで素材の旨さが出てきます。また餃子の旨さを壊さないよう「ころば清の餃子」は【具】と【皮】が別々になっています。

●冷凍餃子の具のネット通販・工場直売も行っています。手作り冷凍餃子の具1セット1,360円(税別)~(餃子40個分・餃子の具300g×2、特製ピリ辛×1)
●2月19日に工場限定焼き餃子の店頭販売を開始!皆様のご来店お待ちしております。

●住所/上尾市小泉35-176 ●駐車場/1台
●TEL/856-9122 ●休日/不定休
●営業時間/10:00~14:00 16:00~20:00
URL/ <http://kobakiyo.net/>

■読者プレゼント①餃子の具(300g・餃子20個分)+餃子の皮(もち粉入り大判・20枚)とタレのセット(853円)を15名様

■読者プレゼントの応募方法/応募方法/①ハガキに、希望するプレゼントの番号と名称<例>①お食事券>1点と、本紙へのご意見・ご感想、住所、氏名、年齢、連絡先電話番号を明記のうえ、〒362-8703 上尾市ニッ宮750 上尾商工会議所「あびおトレンドあらかると」プレゼント係へ宛ててご郵送ください。
②上尾商工会議所HP(<http://www.ageocci.or.jp/>)の応募フォームよりご応募ください。
★申込締切/4月14日(金)必着 ★締切後、各賞品ごとに厳正なる抽選を行ないます。当選者の発表は賞品の発送をもって代えさせていただきます。
※ご記入いただいた個人情報は、抽選および発送にのみ使用いたします。

「ちょうどいいサイズ」の家づくり 家賃並みで持てるデザイナーズ住宅

スマイルプラス ☺ 土地+建物がセットで月々5万円~豊富なプランから選ぶ規格住宅です。

人気の3LDK 27坪プラン 月々30,345万円~ 995万円~ (税込1,075万円~)

大きくてグレードの高い家は、背伸びすれば買えるかもしれない。住宅ローンを背負って本当に好きなことを、日々の楽しみを、我慢するのも自分らしくない。趣味・旅行・買い物・貯金もしたい...そんな想いで完成したのが「スマイルプラス」です。

上尾近郊で累計200棟以上の実績 イベント詳細・お問い合わせ orangekkk.com TEL:771-1117

最新イベント情報ご案内 4/2(日) 10時~12時

家賃並みの支払額で家を建てる 無理しない家づくり勉強会

当社会議室 上尾市宮本町15-5 上尾駅東口徒歩7分

120分でこんなことが学べます

- 家づくりローンの賢い借り方
- 家づくりにかかる税金
- よい土地さがし
- ライフプランの考え方
- 持ち家派・賃貸派メリット、デメリット...

上尾近郊で累計200棟以上の実績 イベント詳細・お問い合わせ orangekkk.com TEL:771-1117

着席10名様より立食250名までの謝恩会、歓送迎会等

春のパーティープラン 2017.3.10~5.15

2時間飲み放題付き

Aプラン 7,000円 (料理8品)
Bプラン 6,200円 (料理8品)
Cプラン 5,500円 (料理8品)

全プラン レストラン貸切利用の場合 約10%OFF!

上尾駅東口徒歩1分 東武バンケットホール上尾 TEL.048-775-8111 <http://www.tbfoods.co.jp/banquet/ageo>

甘い!美味しい!これがトマト? フルーツトマトの最高峰 「ポモ・ロッサ」

バック入り(250g入り)540円(税込) 贈答用におすすめの箱入り(15個入り)1300円(税込)他あります。

農業生産法人 エムズ 水菜園 ファーム株式会社

〒362-0011 埼玉県上尾市平塚2558-4 TEL.048-779-5500 FAX.048-779-5502 直売所/あゆみ会 上平事業所 上尾市菅谷49-1上平運動公園東側・本社向かい

第9回 肝臓病教室 B型肝炎の基本と治療の基本

無料 ~急性B型肝炎とB型肝炎ウイルスの持続感染~ 日時:平成29年4月8日(土)午後1時~2時30分 場所:上尾中央総合病院 B館10階 中村記念講堂

すこやか教室 アニメで見る高齢者介護の現実

講師:介護保険相談室 係長 三本松 栄子 日時:平成29年4月15日(土)午後3時~4時 場所:臨床研修センター

入場無料・お申込み【お問い合わせ】上尾中央総合病院 総務課 不要です! Tel:048-773-1112 URL:<http://www.achs.or.jp>

保存版

資料提供 / 上尾市観光協会
上尾市谷津2-1-50 上尾市プラザ22内
TEL.048-775-5917
http://www.ageo-kankou.com



アッピーカレー
地元の食材を使い、動物性原料を使用しない、やさしいカレーです。
■1袋 / 432円

井上スパイス工業株式会社
上尾市上野491-1 TEL.048-725-9641



**フルーツマト
ポモ・ロッサ**
太陽光をふんだんに浴びせ、甘さを追求したフルーツマトです。
■1パック(250g) / 540円
1箱(15コ入り) / 1,300円

エムズ水楽園ファーム株式会社
上尾市平塚2558-4 TEL.048-779-5500



ST-70(干椎茸)
一般では余り販売されていない冬菇を厳選し箱詰めした商品です。
■1箱 / 7,000円

株式会社三幸 上尾市平塚西原760-3 TEL.048-771-3691



**「食通の味」チューブ入り
香辛調味料**
わさび、からし、しょうが、にんにく等、種類も豊富に勢揃い!

山忠わさび株式会社
上尾市平方453-1 TEL.048-725-1036



鐘馗様Tシャツ
上尾市の守り神として飾られた鐘馗様をモチーフにデザインしました。
■1枚 / 1,550円

有限会社新井屋呉服店
上尾市仲町1-6-7 TEL.048-775-0009



**ミニグリーンポチ
(エアパック)**
観葉植物をパックし、水・酸素・二酸化炭素のバランスを保ち長期観賞できます。
■1袋 / 300円

有限会社ワカバグリーン
上尾市領家231 TEL.048-725-1646



上尾っ子
本ぎゅうひを使って上品に仕上げた品です。
■1個(40g) / 180円



ゆず最中
ゆず果汁の優雅な風味をあんまに生かしました。
■1個(55g) / 145円



鐘馗羊羹
上尾の名物だった屋根の鐘馗様を品名にしたものです。
■1本(400g) / 1,050円

有限会社伊勢屋 上尾市愛宕1-29-17 TEL.048-771-0221



**榎本牧場の
こだわりアイス**
ミルクの風味を損なわないよう低温殺菌したジェラートです。
■1個(140ml) / 324円~



**榎本牧場の
ヨーグルト**
低温でじっくりと時間をかけて発酵させた酸味の少ないヨーグルトです。
■1個(300g) / 388円



**榎本牧場の
飲むヨーグルト**
低温でじっくりと時間をかけて発酵させた酸味の少ないヨーグルトです。
■140ml・750ml / 226円・972円

農事組合法人榎本牧場 上尾市畔吉736-1 TEL.048-726-1306



芋三昧
さつまいもの品種にこだわり特徴を活かした製法で作っています。
■1箱 / 1,500円~



**焼き芋ラスク
咲く咲く**
焼き芋の香りがするラスクです。
■1枚 / 108円



芋蔵
小判型の芋ミルク饅頭です。
■1個 / 130円

彩葉庵おおき 上尾市春日2-11-25 TEL.048-777-4598



**クラシックショコラ
(ガトーショコラ)**
コクのある御養卵とこだわりのチョコレートを2種類使用し、しっとり焼き上げ深みのある味に仕上げました。
■15cmホール / 1,100円

ケーキ工房パレット 上尾市西宮下1-7 山口ビル1F TEL.048-771-5550



うまうまキムチ
無添加で安心・安全・美味しいキムチです。
■1個(200g) / 500円



**純国産
贅沢キムチ**
すべて国産・無添加の材料を使用しています。
■1個(150g入り) / 500円



**純国産
贅沢キムチのたれ**
万能キムチのたれとして使える、無添加で体にやさしいタレです。
■1個(90g入り) / 500円

キムチショップあげお 上尾市二ツ宮904-12 TEL.048-775-5311



彩の五童(手焼き煎餅)
合成調味料や防腐剤を使用しない身体に優しい自然食品です。
■1枚 / 36円~

社会福祉法人上尾あゆみ会上平事業所 上尾市菅谷49-1 TEL.048-777-2611



アインクッキー
バター・チョコ・コーヒー・ゴマ・アーモンド・梅・クルミ・オレンジの中から詰合せします。
■1箱(100g×6袋) / 2,000円

社会福祉法人上尾あゆみ会大石事業所 上尾市藤波1-209-2 TEL.048-782-4177



アッピー人形焼
上尾市のキャラクター「アッピー」の形をした人形焼です。上尾のおみやげ品にどうぞ。
■1個 / 80円

社会福祉法人とまとの会 障害福祉サービス事業所 第2ふちとまと 上尾市南13-3 TEL.048-788-2692



炭火本手焼 石川せんべい
備長炭の炭火を使い、一枚一枚押しごてで焼き上げた本手焼きせんべいです。
■1枚 / 90円~

石川煎餅店 上尾市愛宕1-15-1 TEL.048-771-0518

今、節税を考えているあなたへ
将来、年金を増やしたいあなたへ

国民年金基金

節税できます!
掛金は
全額社会保険料控除で
税金が軽減されます!

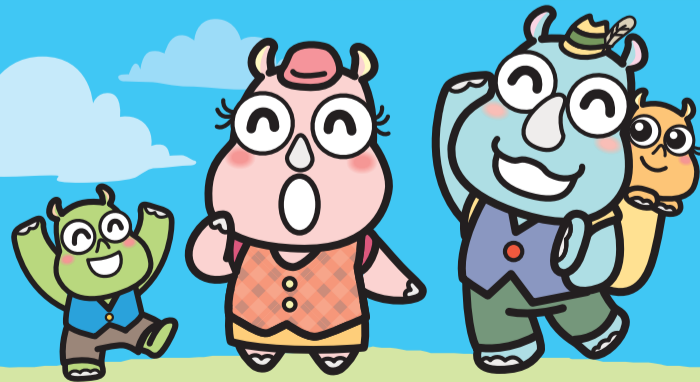

年金を増やせます!
終身年金が基本です。
生涯年金が
受け取れます。

国民年金基金の受給開始年齢は
加入するタイプにより **60** 歳または **65** 歳からです。

資料請求・ご相談
お問い合わせは

埼玉県国民年金基金

0120-65-4192

〒330-0064 さいたま市浦和区岸町7丁目12番1号 東和ビル2階

詳しくは 基金星 で検索



商工会議所の4月無料相談日

= 一般市民の方も相談できます =

- 法律** 【弁護士：福地 輝久】
●5日(水) 午後1時30分～4時30分
※当日9時から11時30分まで電話予約受付。1人20分、先着9人で連続相談不可 ★契約、金銭貸借、相続、遺言、離婚、調停・訴訟手続きなど
- 労務・年金** 【特定社会保険労務士：高橋 工】
●18日(火) 午後1時30分～3時30分
★労働・社会保険法に関するご相談、人事労務管理等に関するご相談など、人に関する全てを引き受けます
- 税務** 【税理士：三上 義孝】
●14日(金) 午後1時～4時
★消費税、事業承継、相続、贈与、決算、申告など
- 金融** 【日本政策金融公庫】※午後1時～3時
●4日(水)・11日(水)・18日(水)・25日(水)
- 経営よろず相談** 【企業OB専門家が対応】
●21日(金) 午後1時～4時
★販路拡大、現場改善、社員教育、パソコン全般など

労務年金 Q&A

Q 先日肩こりがひどいので、近くの接骨院へ行って施術を受けたのですが、支払う際に健康保険証は使えないと言われたため、現金で払いました。以前捻挫のときは使えたのに、制度が変わったのでしょうか？

A 接骨院で柔道整復師から施術を受けた場合ですが、すべて健康保険証が使える訳ではありません。使うことができるのは、限られたケースの場合のみとなります。具体的には急性、外傷性の怪我の治療のみとなります。この柔道整復師とは、整骨院や接骨院などで治療し、外科手術や投薬などはできないが、打撲、捻挫、骨折、脱臼、挫傷の五つの治療については、医師と同様に患者に代わって健康保険を請求できる、とされていますので、整復師に負傷の原因等正しく伝えることが大切です。

また、通勤途上や業務上負った怪我等（こちらは労災請求となります）についても保険証は使えません。なお、病院などの保険医療機関で同じ対象疾患の治療を受けている間は、柔道整復師やはり・きゅうの施術を受けても健康保険の対象にはなりませんので注意してください。

● 今月の回答者 ●
高橋社労士事務所
社会保険労務士 高橋 工
TEL.676-2244



We Serve 上尾ライオンズクラブ

～われわれは奉仕する～

上尾ライオンズクラブ第44期(第2回献血運動)
2月22日(水)、上尾駅西口ショーサンプラザ前にて献血活動を行いました。肌寒い一日でしたが大変多くの方がお立ち寄りいただき、多くの皆様から採血の奉仕活動をしていただきました。同時に骨髄ドナー登録活動も実施し、ご登録いただきました。受付人数74名、献血人数54名、不採血数20名、骨髄ドナー登録数8名、お忙しい中ご協力ありがとうございました。また、ショーサンプラザ様並びに商店街の皆様ご協力ありがとうございました。次回は、6月28日の予定となります。
ライオンズクラブ国際協会330-C地区主催による、100周年記念として、平成29年2月20日薬物乱用防止の為、チャリティイベントが大宮ソニックシティで開催されました。
歌やお笑いで楽しみ、演劇では青少年の薬物汚染の問題が、提起されました。最後に主催者よりイベントの収益金を薬物乱用防止に役立てる事を誓い閉会となりました。



リーダー養成実践セミナー

業務改善や経営革新の担い手の皆様に、改善事例を含めて、分かり易く・すぐに役に立つ実践セミナーです。

- <第1回> 6月7日(水) 18時～20時**
生産効率改善のポイント～あなたの会社も勝組になれる～
①中小企業白書のポイント ②企業の基本(情報・固有技術等) ③多品種少量生産の生産効率改善 ④リーダーとは 講師：企業経営監査士 元(株)タムロン 安田 信一氏
- <第2回> 6月21日(水) 18時～20時**
ムダを減らして儲かる5S
①「会社はムダの塊だ！」 ②ムダの発見から除去へ ③現場の改善例に学ぶ
講師：元 熊谷精密(株) ぎょうだスキルバンク副会長 伊澤 賢治氏
- <第3回> 7月6日(木) 工場見学会**
8時10分 上尾市役所集合 16時帰着予定
見学先：三島食品(株) 関東工場・(独)造幣局さいたま支局
場 所：上尾市プラザ22 会議室 定 員：35名
受講料：第1・2回は各1,000円、第3回1,500円(昼食込)
問合せ・申込み：上尾商工会議所 TEL.773-3111
共催：上尾市・上尾商工会議所
後援：上尾ものづくり(協) 協力：上尾・アブセック

委託事業主の皆様へ 労働保険年度更新集合受付のご案内

下記の通り集合受付を行います。
日時：4月17日(月)・19日(水) 9:00～16:00
場所：上尾商工会議所 特別会議室
※詳細は郵送される書類をご覧ください。

企業経営 アドバイスニュース

<支援企業を訪問しました> 株式会社 名取製作所 「60年蓄積したプレス技術で応え続ける！」

★(株)名取製作所/久喜工場を訪問し、名取秀幸社長にお話しを伺いました。
創業は1949年、プレス加工を中心に製品製作をしています。硬鋼線・異形線の硬くて伸びにくい素材をコイルの状態から直接加工し、きれいな3次元の形状に曲げていく加工が得意です。金型も自作しています。ワイパーのアームピースは国内シェアNo.1。自動車や新幹線に使用されています。最近ではパラリンピックメダリストに義肢部品を提供し注目されています。
★事業内容：①ワイパー/アームピース ②航空・医療・宇宙関連 ③リバースエンジニアリング(今あるものを改善・最適化していく) ④スポーツ用義肢
★本社：上尾市愛宕、工場：久喜喜蒲工業団地、湾岸ラボ(研究所)：東京都江東区



《今後の課題と取り組み》
課題は事業の第2の柱を作り上げる事です。取り組みとしてスポーツ用義肢分野などの実績を活かして新規開拓を図り、現在推進中です。

★アブセックとの取り組み・支援内容
当社はものづくりには自信がありますが、営業関係を強化するためアブセックにアドバイスを求めました。アブセックの渡辺氏の支援で、開発営業の進め方全般、特に新規開拓の進め方、ニーズの発掘、シーズの具現化、開発営業の仕組みづくり等に取り組んでいます。渡辺氏は営業会議にも参加して課題について助言、顧客訪問にも同行してアドバイスをいただいています。

★アブセック支援による成果と課題解決に向けて
毎週月曜日に営業会議を行いPDCAを実践することにより業務改善が定着し、業務の進め方が改善され、新規開拓分野の売上アップにつながっています。ホームページからの問い合わせも増えました。当社の課題は次の柱を作り上げて体質を強くすることです。航空分野、福祉分野を開拓して行きたい、東京都の2020年プロジェクトに向けて湾岸ラボの研究室が動き出しているのを成果を早く出して行きたいと考えています。



★工場視察の感想
社長の方針で『見える化』が徹底されていました。至る処で改善前・改善後の作業内容・手順等が明示され、その上数値化されて表示されていました。改善点に加えて良い点も表示されて社員の意欲を高める工夫がされていました。(野村 記)

埼玉県内 優良墓地ご案内

<p>桶川市</p> <p>桶川霊園</p> <p>【概要】所在地/埼玉県桶川市小針領家1204-1 施設/管理事務所・休憩所・法要室・永代供養墓・駐車場</p>	<p>行田市</p> <p>さきたま霊園</p> <p>【概要】所在地/埼玉県行田市渡柳1249-10 施設/管理事務所・休憩所・法要室・駐車場</p>	<p>鴻巣市</p> <p>鴻巣霊園</p> <p>【概要】所在地/埼玉県鴻巣市糠田2594-1 施設/管理事務所・休憩所・法要室・永代供養墓・駐車場</p>	<p>久喜市</p> <p>久喜清久霊園</p> <p>【概要】所在地/埼玉県久喜市上清久163 施設/管理事務所・休憩所・法要室・永代供養墓・駐車場</p>	<p>上尾市 上尾霊園</p> <p>上尾市 新埼玉霊園</p> <p>さいたま市 彩の恵</p> <p>北本市 北本霊園</p> <p>この他にも優良霊園、永代供養墓がございます。</p>
---	--	---	---	---

地元上尾で創業79年の信頼と実績

インターネットでの質問・資料請求もOK
あなたの住まいのお近くの霊園・寺院墓地情報が満載!!

ホームページへアクセスしてください
http://www.otsukastone.co.jp/

お墓のご相談・ご質問・資料請求等、お気軽にご連絡ください。
0120-36-1217

お客のご質問にスタッフが丁寧にお応えします!

お気軽にご来社ください。

株式会社 大塚
〒362-0015 上尾市緑丘2-5-6 ☎048-773-1234(代)

■本社/〒362-0015 上尾市緑丘2-5-6 ☎048-773-1234(代)



Topics

上尾商工会議所が実施した主な事業をご紹介します

「上尾まちゼミ」15会員が参加 各店舗で合計17講座を開催



お店の人が講師になり、プロならではの専門知識やコツを無料で提供する少人数制ゼミ「上尾まちゼミ」を開催、第4回目の今回は15会員

が参加店舗となり、2月10日～3月10日の期間に17講座が開催されました。

上尾中央支部 落語家・春風亭昇也さんの落語を鑑賞

上尾中央支部（村田宏治支部長）は3月13日（月）、秀月旅館で支部会員の集いを開催。落語家で笑点6代目司会の春風亭昇太さんに弟子入り



し二ツ目に昇進した春風亭昇也さんを招き落語鑑賞を行い、当日は23名が出席し会員同士交流を図りました。

田中陽氏を講師に「商業講演会」を開催



3月21日（火）、上尾東武ホテルのコミュニティホールで、日本経済新聞社 編集局経済解説部 編集委員室の田中陽氏を講師に「最新消費トレンドと流通業界の対応」をテーマに「平成28年度商業講演会」を開催しました。経済紙の現役の記者による、具体的な例と数字をもとにした内容に、参加した36名は熱心に耳を傾けていました。

経産省29年度予算案・税制改正等 「小規模事業者支援説明会」開催

2月27日（月）、上尾市プラザ22で「中小企業・小規模事業者支援説明会」を開催。関東経済産業局・上尾市環境経済部より平成29年度予算案のポイントと施策・税制改正・上尾市の取組み等について説明頂き、会員企業等21名が出席しました。



第28回海外経済事情視察研修会 インド首都デリー等を訪問



当所と上尾ものづくり協同組合の主催により「第28回海外経済事情視察研修会」を実施、3月3日（金）～7日（火）、3泊5日の行程で北林辰哉団長（株丸一・当所工業部会長）をはじめ総勢20名でインドの首都デリー等を訪問しました。「インド共和国」は人口12億人で世界第2位、通貨はインドルピー、公用語はヒンディー語、ヒンドゥー教徒が最も多く（83%）、多様な宗教・言語・文化を持つ民族で構成され、高い経済成長率で日本企業も注目する新興国です。

まず訪問したのは、首都デリーと経済成長の中心である新興都市グルガオン。インドの自動車市場でのシェア1位は日本の自動車メーカー「スズキ」で約46%、街中を走る車の2台に1台はスズキの車でした。その海外生産拠点である「マルチ・スズキ・インド社」はデリー近郊に二つの工場があり年間約140万台を生産し、その1つのマネサール工場を訪問、高品質で耐久性に優れた乗用車の製造現場を見学しました。

その他に、愛知県が本社のステンレス設備製造メーカー「(株)ベルテクノ」インド工場、ガンジス川最大の支流ヤムナー川沿いの都市アグラの世界一美しい墓と言われる世界遺産「タージ・マハル」なども視察しました。今回は成長を続けるインド経済を肌で感じる事ができた有意義な研修会でした。



▲ベルテクノ・インド工場（左上）
▲スズキマネサール工場（右上）
▲世界遺産クトゥブミナール（右下）



ロータリーの窓

上尾北ロータリークラブ

「啓発看板除幕式」

上尾北ロータリークラブ（中村清治会長）では、2月24日（金）に国際ロータリー2770地区の補助金を使った地域奉仕活動で、社会奉仕委員会とロータリー財団と合同で上平中学校に啓発看板を設置しました。標語は「交差点いそいでいても右左、大切に十人十色の仲間たち」に決まり、中村会長、井浦校長、クラブ会員10名が集まり、正門脇の通りに面した所に設置され、啓発看板の除幕式を行いました。除幕式では中村会長が「啓発看板の設置は今年で9年目になりますが、標語のようにいじめの無い、仲間たちを思いやる気持ちを大切にしてください」と挨拶。また井浦校長は「651名に今回の趣旨を話し学年ごとに標語を募集し2案を選びました。そして今回選ばれた子供達の名前も入れて頂きました。名前の載った子供達にも良い記念になり、多くの方々に観て頂いています。本当に有難うございます」と挨拶されました。上尾北ロータリークラブでは、継続事業として奉仕部門で行っている「花いっぱい運動」、書き損じハガキの回収、上尾あゆみ会への支援など様々な奉仕活動を今後も行っていきます。



上尾商工会議所青年部 平成29年度新体制スタート



関口恭史
平成29年度会長



2月28日（火）、2月定例会・通常総会が開催され、平成29年度役員・事業計画及び収支予算が承認されました。関口恭史29年度会長よりスローガン「至誠～笑顔で一生懸命に～」と所信・方針を表明されました。

<上尾商工会議所青年部 平成29年度理事>

会長	関口 恭史	行政書士あげお市民法務事務所
直前会長	樋口 雅之	(株)アーク
副会長	秋元 宏章	(株)住タック
副会長	林 隆	(有)京屋
副会長	横山 泰史	(株)モナミ
専務理事	生方 隆	PMサポート生方事務所
専任理事	斎藤 修弘	プルデンシャル生命保険(株)
常任理事	島村 典泰	島村電業(株)
常任理事	本田 幸司	(株)船橋食堂
委員長	小川 晋平	(株)情報化ビジネス
委員長	小野寺圭介	(株)小野寺建工
委員長	鈴木 貴大	(株)大輪観光
委員長	高尾周太郎	(株)ベルコンピュータシステム
委員長	寺脇 貴浩	(株)TECサービス
委員長	安田 勝紀	(株)安田建築設計事務所

不動産無料相談

《不動産の売買・賃貸、土地などの相談》

相談日	場 所
平成29年 5月 2日（火）	上尾市役所 市民相談室
6月 6日（火）	上尾市役所 市民相談室
6月28日（水）	桶川市役所 仮設庁舎 相談室

上尾市役所 市民相談室 (第3別館1階)
毎月第一火曜日 午後1時～4時
※事前に電話で予約してください。(一人30分)
TEL: 048(775)4643

桶川市役所 仮設庁舎 (相談室)
偶数月第四水曜日 午後1時～4時
※事前に電話で予約してください。(一人30分)
TEL: 048(786)3211

公益社団法人 埼玉県宅地建物取引業協会
彩央支部 048(778)3030

埼玉県庁より 表彰されました!!

「防犯のまちづくりに関する協定締結事業者連絡会議」において、当支部青年部事業である「防犯パトロール」活動の功績が認められ感謝状が贈呈されました。

防犯のまちづくりに関する協定締結事業者連絡会議
埼玉県・埼玉県警察本部

大宮ゴルフコース新規会員募集中

募集要綱

- 1. 会員権の内容** 正会員(個人・法人記名式)
- 2. 価 格** 350万円(税込 374万円)
- 3. 募 集 口 数** 100口
- 4. 入 会 資 格** ① 日本国籍を有する
② 暴力団の構成員またはその関係者でないこと
- 5. 入 会 方 法** 入会に際して必要書類があります。詳細はお問い合わせください。
- 6. 申 込 先** 大宮ゴルフコース会員課(多田、中田)
TEL.048-771-1374

大宮ゴルフ・友の会
[バーディ・クラブ] 新規募集
募集期間/平成29年4月9日(日)～平成29年4月23日(日)
お問合せ/TEL.048-771-2377

緑豊かな、フラットな林間コース(昭和34年開場)
大宮ゴルフコース
上尾市中分6-40
TEL: 048-771-2377(代) FAX: 048-775-3657

説明会 OPEN!



建築条件付き 全5棟の分譲地 上尾市井戸木4-19-1付近

遊歩道沿い、小学校まで徒歩2分 1,930万円~

- 交通：JR高崎線桶川駅徒歩20分 ●土地：105㎡~ (31.76坪~) ●地目：宅地
- 用途：第一種低層住居 ●建ぺい率：50% ●容積率：100% ●所在：上尾市井戸木4丁目

子育て世代にイチオシ! 都市ガス・本下水、自由設計

実質無料! 知りたい家計簿診断

ファイナンシャル講座

好評につき 第二回! 4月2日(日)13:30スタート ヨークカルチャーセンター主催

絶対〇歳までに完済する 住宅ローンの付き合い方講座

定年退職時にローンがいくら残るのか? 目標にあわせたローンとの付き合い方、教えます!

●講師：大平 英輔 ●詳細は店舗までお問い合わせください

営業 1 課

<p>No.1-001 中古戸建</p> <p>平成24年キッチン・風呂リフォーム済み 1,280万円</p> <p>★ウニクスまで約420m</p> <ul style="list-style-type: none"> ●交通/ニューシャトル線羽貫駅徒歩11分 ●土地/121.65㎡ (36.80坪) ●建物/97.29㎡ (29.43坪) ●間取/4LDK (昭和63年3月築) ●所在/北足立郡伊奈町大字大針 <p>空室につき、ゆっくり見学できます!</p>	<p>No.1-002 売地</p> <p>諸条件ご相談ください 1,400万円</p> <p>★建築条件なし★閑静な住宅街</p> <p>★南西の角地、陽当り良好</p> <ul style="list-style-type: none"> ●交通/JR高崎線桶川駅徒歩11分 ●土地/120.85㎡ (36.56坪) ●地目/宅地 ●用途/第一種低層住居 ●建ぺい率/50% ●容積率/80% ●所在/上尾市大字 ●現況/更地 <p>お知らせ事項あり 事前にお問い合わせください</p>	<p>No.1-003 中古戸建</p> <p>平成22年外装・平成24年内装リフォーム済み 1,680万円</p> <p>★木下工務店旧施工</p> <p>★閑静な住宅街に立地</p> <ul style="list-style-type: none"> ●交通/JR高崎線上尾駅バス10分 ●土地/112.19㎡ (33.94坪) ●建物/89.43㎡ (27.05坪) ●間取/3LDK (平成11年3月築) ●所在/上尾市大字小敷倉 <p>アリオ・マミー・マート至近 買い物に便利な住宅</p>	<p>No.1-004 売地</p> <p>富士見二丁目の土地 1,780万円</p> <p>★建築条件なし</p> <p>★富士見小学校区</p> <ul style="list-style-type: none"> ●交通/JR高崎線上尾駅徒歩11分 ●土地/104.59㎡ (31.64坪) ●地目/宅地 ●用途/第一種低層住居 ●建ぺい率/50% ●容積率/80% ●所在/上尾市富士見二丁目 ●現況/古屋付き <p>上尾駅徒歩11分の立地が魅力</p>	<p>No.1-005 新築</p> <p>新築価格変更 1,790万円</p> <p>★市街化調整区域</p> <p>★緑豊かな住環境</p> <ul style="list-style-type: none"> ●交通/JR高崎線北本駅徒歩36分 ●土地/100.00㎡ (30.25坪) ●建物/96.88㎡ (29.31坪) ●間取/4LDK (平成28年5月築) ●所在/桶川市大字加納 <p>本日見学可能、全室居室収納付</p>
<p>No.1-006 売リマンション</p> <p>アヴニール緑丘 1,980万円</p> <p>★北上尾駅まで徒歩10分で利用可能</p> <p>★キッチンもお風呂も交換しました</p> <ul style="list-style-type: none"> ●交通/JR高崎線上尾駅徒歩14分 ●専有/77.85㎡ (23.55坪) ●バルコニー/4.42㎡ (1.34坪) ●所在階/2階 ●間取/3LDK (平成7年3月築) ●管理費/14,500円 ●修繕積立金/9,200円 ●所在/上尾市緑丘1丁目 <p>フルリノベーションが3月18日に完了</p>	<p>No.1-007 売地</p> <p>上尾駅徒歩15分ニッ宮 2,480万円</p> <p>★建築条件なし★閑静な住宅街</p> <p>★内科・コンビニまで徒歩5分以内</p> <ul style="list-style-type: none"> ●交通/JR高崎線上尾駅徒歩15分 ●土地/170.77㎡ (51.65坪) ●地目/宅地 ●用途/準住居 ●建ぺい率/60% ●容積率/160% ●所在/上尾市ニッ宮 ●現況/古屋付き <p>整形地 更地渡し 新規物件!</p>	<p>No.1-008 中古戸建</p> <p>LDKの広さが自慢の住宅 2,480万円</p> <p>★オール電化住宅★吹き抜け付き</p> <p>★リビングイン階段</p> <ul style="list-style-type: none"> ●交通/ニューシャトル線伊奈中央駅徒歩12分 ●土地/132.31㎡ (40.02坪) ●建物/120.61㎡ (36.48坪) ●間取/2LDK (平成18年11月築) ●所在/北足立郡伊奈町大字小室 <p>LDK24帖 収納多数</p>	<p>No.1-009 中古戸建</p> <p>原市北 大型中古 3,180万円</p> <p>★ルーパバルコニーつき</p> <p>★陽当たり良好な角地</p> <ul style="list-style-type: none"> ●交通/ニューシャトル線沼南駅徒歩5分 ●土地/130.07㎡ (39.34坪) ●建物/149.87㎡ (45.33坪) ●間取/4LDK (平成15年12月築) ●所在/上尾市原市北一丁目 <p>一部リフォーム後引き渡し、空室につき本日ご覧いただけます</p>	<p>No.1-010 新築</p> <p>北上尾駅まで徒歩7分 3,398万円</p> <p>★駅チカに住環境</p> <p>★南東公道6mに面する</p> <ul style="list-style-type: none"> ●交通/JR高崎線北上尾駅徒歩7分 ●土地/148.00㎡ (44.77坪) ●建物/102.67㎡ (31.06坪) ●間取/4SLDK (平成29年6月予定) ●建確No./第16UD11W建05836号 ●所在/桶川市神明二丁目 <p>朝日小学校まで550m</p>

営業 2 課

<p>No.2-001 新築</p> <p>敷地ゆたかり約46坪 3,980万円 (税込)</p> <p>★人気の愛宕エリア</p> <p>★耐震等級3、住宅性能評価書つき</p> <p>★カースペース2台可</p> <p>★南側道路に面す</p> <ul style="list-style-type: none"> ●交通/JR高崎線上尾駅徒歩15分 ●土地/153.07㎡~ (46.30坪~) ●建物/100.7㎡~ (30.46坪~) ●間取/4LDK (平成29年6月) ●建確No./第HPA-17-01233-1号~ ●所在/上尾市愛宕2 <p>週末は現地見学会を開催中</p>	<p>No.2-002 中古戸建</p> <p>大変綺麗なお使いです 1,180万円</p> <p>★内外装リフォーム実施履歴あり</p> <p>★東側公道に面す</p> <p>★指扇駅もバス利用可</p> <p>★全居室6帖以上</p> <ul style="list-style-type: none"> ●交通/JR高崎線上尾駅バス14分徒歩1分 ●土地/120.03㎡ (36.31坪) ●建物/101.02㎡ (30.56坪) ●間取/4LDK (平成2年2月) ●所在/上尾市平方 <p>現況空室につき、即入居可</p>	<p>No.2-003 中古戸建</p> <p>北東角地の中古 730万円 (税込)</p> <p>★内外装リフォーム済み★開放感あふれる角地</p> <p>★都市ガス・本下水★駐車スペースあり</p> <ul style="list-style-type: none"> ●交通/JR高崎線桶川駅徒歩20分 ●土地/75.70㎡ (22.90坪) ●建物/57.96㎡ (17.53坪) ●間取/3DK (昭和48年10月) ●所在/桶川市末広2 <p>いつでもご見学可能です</p>	<p>No.2-004 中古戸建</p> <p>水回り新規交換済み 980万円 (税込)</p> <p>★内装リフォーム済み★陽当たり良好</p> <p>★都市ガス・本下水★即入居可</p> <ul style="list-style-type: none"> ●交通/JR高崎線桶川駅徒歩25分 ●土地/105.90㎡ (32.03坪) ●建物/77.66㎡ (23.49坪) ●間取/4DK (昭和58年12月) ●所在/桶川市上日出谷 <p>桶川西小学校まで徒歩3分</p>	<p>No.2-005 売地</p> <p>小泉の43坪 1,850万円</p> <p>★建築条件なし★整形地★陽当たり良好</p> <p>★都市ガス・本下水★エリア区画整理完了地</p> <ul style="list-style-type: none"> ●交通/JR高崎線北上尾駅徒歩25分 ●土地/144㎡ (43.56坪) ●地目/畑 ●用途/第一種低層住居 ●建ぺい率/50% ●容積率/100% ●所在/上尾市小泉5 ●現況/畑 <p>新規公開物件です</p>
<p>No.2-006 売地</p> <p>ゆとりの68坪 2,130万円</p> <p>★建築条件なし★周辺は買物施設が豊富です</p> <p>★都市ガス・本下水★エリア★朝日小・桶川中学校区</p> <ul style="list-style-type: none"> ●交通/JR高崎線桶川駅徒歩12分 ●土地/225.92㎡ (68.34坪) ●地目/宅地 ●用途/第一種住居 ●建ぺい率/60% ●容積率/200% ●所在/桶川市朝日1 ●現況/更地 <p>建物プランのご相談もお気軽にどうぞ</p>	<p>No.2-007 売地</p> <p>本紙初公開 2,756万円</p> <p>★建築条件なし★整形地★陽当たり良好</p> <p>★都市ガス・本下水★エリア★ゆとりの約52坪</p> <ul style="list-style-type: none"> ●交通/JR高崎線北上尾駅徒歩19分 ●土地/174.47㎡ (52.78坪) ●地目/宅地 ●用途/第一種低層住居 ●建ぺい率/50% ●容積率/80% ●所在/上尾市緑丘4 ●現況/更地 <p>2世帯住宅にもおすすめ</p>	<p>No.2-008 中古戸建</p> <p>太陽光発電つきの中古 2,980万円 (税込)</p> <p>★ダイニングには床暖房★収納豊富な間取り</p> <p>★6m公道に面す★ルーパバルコニーつき</p> <ul style="list-style-type: none"> ●交通/JR高崎線北上尾駅徒歩27分 ●土地/132.22㎡ (40.00坪) ●建物/96.25㎡ (29.12坪) ●間取/4SLDK (平成21年4月) ●所在/上尾市小泉2 <p>ご見学承ります</p>		

営業 3 課

<p>No.3-001 新築</p> <p>嬉しい食洗機付き 2,280万円 (税込)</p> <p>★開放的な勾配天井</p> <p>★南道路で陽当たり良好</p> <p>★ロフトは趣味のスペースへ</p> <ul style="list-style-type: none"> ●交通/JR高崎線上尾駅バス13分徒歩4分 ●土地/101.31㎡ (30.64坪) ●建物/92.80㎡ (28.07坪) ●間取/3LDK+S (平成28年8月完成済) ●所在/上尾市大字小敷倉 <p>地元の工務店さんが建てたオシャレな建物です</p>	<p>No.3-002 売リマンション</p> <p>上尾ハウス 740万円</p> <p>★リフォーム済みでとてもキレイです</p> <p>★鴨川小学校・南中学校</p> <ul style="list-style-type: none"> ●交通/JR高崎線上尾駅徒歩17分 ●専有/62.92㎡ (19.03坪) ●バルコニー/9.72㎡ (2.94坪) ●間取/3LDK (昭和54年1月) ●管理費/4,900円 ●修繕積立金/12,000円 ●所在/上尾市西宮下2丁目 <p>いつでもご見学できますので お気軽に問い合わせください</p>	<p>No.3-003 中古戸建</p> <p>向山 中古 850万円</p> <p>★住環境良好★駐車スペース有り</p> <p>★区画整理完了地内★内装リフォーム済み</p> <ul style="list-style-type: none"> ●交通/JR高崎線上尾駅徒歩20分 ●土地/63.47㎡ (19.20坪) ●建物/72.03㎡ (21.79坪) ●間取/4K (昭和48年2月) ●所在/上尾市向山3丁目 <p>いつでもご見学承ります</p>	<p>No.3-004 中古戸建</p> <p>内外装リフォーム済み 1,380万円 (税込)</p> <p>★大石北小学校・大石中学校</p> <p>★嬉しい都市ガス★6m道路で駐車も楽々</p> <ul style="list-style-type: none"> ●交通/JR高崎線桶川駅徒歩18分 ●土地/108.54㎡ (32.83坪) ●建物/83.85㎡ (25.36坪) ●間取/4LDK (平成5年2月) ●所在/上尾市泉台3丁目 <p>内外装リフォーム済みでいつでも見学できます</p>	<p>No.3-005 中古戸建</p> <p>価格変更 2,050万円</p> <p>★2階には12.7帖の広いお部屋</p> <p>★駐車スペース2台★東町小学校・上尾中学校</p> <ul style="list-style-type: none"> ●交通/JR高崎線上尾駅徒歩18分 ●土地/143.10㎡ (43.28坪) ●建物/106.00㎡ (32.06坪) ●間取/3LDK (平成11年4月) ●所在/上尾市東町1丁目 <p>大きなウッドデッキのあるおうちです</p>
<p>No.3-006 売地</p> <p>富士見2丁目 2,300万円</p> <p>★建築条件なし★富士見小学校・西中学校</p> <p>★南東6m道路の整形地★建物は好きなメーカーさんで</p> <ul style="list-style-type: none"> ●交通/JR高崎線上尾駅徒歩13分 ●土地/105.31㎡ (31.85坪) ●用途/第一種低層住居 ●地目/宅地 ●建ぺい率/60% ●容積率/100% ●所在/上尾市富士見2丁目 ●現況/更地 <p>おかげさまで最終1区画となりました</p>	<p>No.3-007 売地</p> <p>中妻の土地 2,380万円</p> <p>★建築条件なし★47坪超の広めの敷地</p> <p>★住みやすい住環境をご確認ください</p> <ul style="list-style-type: none"> ●交通/JR高崎線北上尾駅徒歩15分 ●土地/158.59㎡ (47.97坪) ●用途/第一種低層住居 ●地目/宅地 ●建ぺい率/50% ●容積率/100% ●所在/上尾市中妻5丁目 ●現況/更地 <p>建物は好きなメーカーさんで建てられます</p>	<p>No.3-008 新築</p> <p>駅徒歩2分 2,580万円 (税込)</p> <p>★駐車スペース2台★嬉しいシューズインクローゼット</p> <p>★リビングイン階段で家族がいつも身近に</p> <ul style="list-style-type: none"> ●交通/ニューシャトル線伊奈中央駅徒歩2分 ●土地/124㎡ (37.51坪) ●建物/102.05㎡ (30.87坪) ●間取/4LDK (平成28年12月完成済) ●所在/伊奈町大字小室 <p>おかげさまで最終1棟となりました</p>		