

●発行所：上尾商工会議所
〒362-8703 上尾市ニッ宮750番地
TEL.048-773-3111 FAX.048-775-9090
http://www.ageocci.or.jp E-mail: inf@ageocci.or.jp

●配布地域：ポスティングにより、上尾市・桶川市・伊奈町の全戸、および、さいたま市の一部に配布しています。
●ポスティングに関するお問い合わせは、
(株)埼玉ロジスティックス(TEL.048-726-9240)までご連絡ください。



「あひお」はラテン語で「つなぐ」という意味
— まちと人 —
みんなの夢と笑顔
を無限大につなげます

あひお

Nov. 2018

●今月の「顔」～APIO'S PRECIOUS～

“自転車のまち・上尾”から
東京2020自転車競技の代表選手を！
オリンピック出場をめざして
世界大会へ挑戦中です!!

日本競輪選手会(埼玉・112期)
チームブリヂストンサイクリング 所属

ガールズケイリン選手 太田 りゆさん



太田選手は現在、静岡県伊豆市で単身生活をしています。この地は、日本競輪学校をはじめ、2020年の東京オリンピック・パラリンピック自転車競技の公式会場となる「伊豆ベロドローム」等の関連施設が集結する“自転車競技のメッカ”であり、日本ナショナルチームの本拠地でもあります。

「オリンピック出場のために、今は自転車競技に全力投球。月曜から土曜日の午前中までナショナルチームの練習に励み、オフの週末には必ず上尾に帰ります。家族や友だちとワイワイ楽しく過ごすのが唯一の気分転換。私にとって、大切な“癒しの時間”なんです」

小学生のときから「オリンピックに出たい!」という夢を追い続けてきた太田選手。自分の可能性を信じて陸上から自転車競技へと方向転換し、難関の日本競輪学校入学・卒業を経て、プロデビューしてから1年余り。東京2020開幕まで残り2年を切った今、トラックレース短距離・女子エリート強化指定選手<A>に指定されている太田選手にとって、“オリンピック代表選手への道”はいよいよ正念場に入りました。

「代表選考のポイント加算となる世界大会(UCIトラック・ワールドカップ)6連戦が10月から開幕。地元・上尾で応援して下さる大勢のみなさんへ“うれしい報告”ができるように、一生懸命がんばります!」

世界大会の合間を縫って、太田選手は11月開催の京王閣競輪場に参戦します。ぜひ観戦・応援ください!



▲上尾育ちの太田選手にとって、「チームブリヂストンサイクリング」の原点でもあるブリヂストンサイクル株式会社の本社・上尾工場入口にて撮影しました



▲6月開催の「モスクワグランプリ」では惜しくも2位。小林優香選手(右)とともに、日本がワントゥーフィニッシュを決めました!



▲9月開催「第87回全日本選手権競輪大会」女子エリートケイリンでは1位に!“ケイリン日本チャンピオン”のタイトルを初獲得!!



(上記3点の写真提供/ @morecadence.jp)



▲交流イベントでは輝く笑顔で大人気の太田選手も、レースでは厳しい表情に。さすが!勝負師(写真提供/太田選手)



■おおた・りゆ/1994年8月17日生まれ。日本競輪学校112期(競輪学校順位:2位)・ガールズケイリン6期。ホームバンク:大宮競輪場。師匠:早川成矢選手(埼玉・78期/上尾市出身)

小学2年のときに東京から上尾市へ転入。県立伊奈学園総合高等学校(スポーツ科学系陸上専攻)卒業。小学校ではミニバスケットボール、中学・高校では陸上800mで活躍。東京女子体育大学へ入学後、3年次修了時点で休学して、日本競輪学校へ入学。2017年7月にプロデビュー。ガールズケイリン選手として活躍する傍ら、チームブリヂストンサイクリングに所属し、日本ナショナルチームのメンバーとして国内外の自転車競技大会へ参戦。2020年7月開幕の東京オリンピック・自転車競技(ケイリン、スプリント)への出場(ケイリンは女子初)を目指してまい進中です!

★直近の大会出場予定

●「UCIトラック・ワールドカップ」
10月19日(金)～21日(日):フランス大会、10月26日(金)～28日(日):カナダ大会、11月30日(金)～12月2日(日):ドイツ大会、12月14日(金)～16日(日):イギリス大会

●11月17日(土)～19日(月):京王閣競輪場(東京都調布市)「F2 JFN杯&東京スポーツ杯 L級ガールズケイリン」

★太田りゆ選手の最新情報は下記サイトへ!

ツイッター&インスタをフォローして応援しよう!!
●「@keirin_riyu」https://twitter.com/keirin_riyu
●「@riyuponpon」https://www.instagram.com/riyuponpon

■取材協力

●太田選手公認 応援コミュニティ「太田りゆちゃんねる」
https://www.facebook.com/ohtariyuchannel
●くつろぎの喫茶店 SUTTENDO COFFEE /http://suttendo-coffee.com
上尾市中裏1-16-8(北上尾駅西口徒歩5分・デンキチ上尾店向かい)
※営業時間:9時～21時 定休日なし 駐車場あり(13台/第2:8台)

■関連情報サイト

●ガールズケイリン/http://www.girlskeirin.com
●一般社団法人 日本競輪選手会/http://keirin-jpcu.org
●チームブリヂストンサイクリング
http://www.anchor-bikes.com/race/blog

今、節税を考えているあなたへ
将来、年金を増やしたいあなたへ

国民年金基金

節税できます!
掛金は
全額社会保険料控除で
税金が軽減されます!

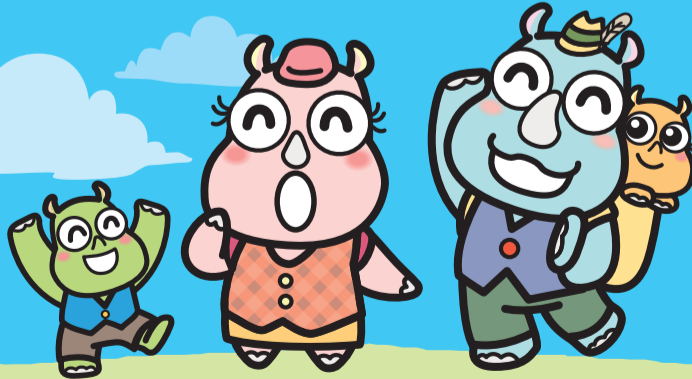

年金を増やせます!
終身年金が基本です。
生涯年金が
受け取れます。

国民年金基金の受給開始年齢は
加入するタイプにより60歳または65歳からです。

資料請求・ご相談
お問い合わせは

埼玉県国民年金基金

〒330-0064 さいたま市浦和区岸町7丁目12番1号 東和ビル2階

0120-65-4192

詳しくは 基金星 で検索



上尾市 市制施行60周年記念
第45回 あげお産業祭



あげお祭り(商業)・あげお工業フェア・あげおアグリフェスタ(農業)の合同開催による秋の恒例イベント。キャラクターショーや市内文化団体等の演技(ステージ)、ロードトレインなど見所満載です。模擬店・物販、農産物・植木等の即売のほか、各種相談コーナーも出展。ぜひご来場ください!



■開催日/11月10日(土)・11日(日)
10時~15時30分<雨天決行>

■会場/上尾市民体育館・ゆりが丘公園

■11/10<土曜日>のおもなイベント

●それいけ!アンパンマン ショー/1回目:10時40分~、2回目:15時~ ★観覧無料 ★握手会(ゆりが丘公園)12時30分~ ●ロードトレイン(ゆりが丘公園)/10時~12時、13時~15時 ★今年は「60周年記念特別号」が登場します!
★乗車券:小学生以上200円 ★未就学児童は無料<保護者同伴> ※当日会場で整理券を配布します ●街ナカマルシェ(ゆりが丘公園) ●農産物共進会(体育館内)/10時~15時30分※農産物品評会および販売整理券の配布は11時~

■11/11<日曜日>のおもなイベント

●ウルトラR/Bヒーロー ショー/1回目:11時30分~、2回目:15時~ ★観覧無料 ★握手会(ゆりが丘公園)12時30分~ ●農産物販売(体育館内)/10時~※売り切れ次第終了 ●フリーマーケット(ゆりが丘公園)/10時~15時30分 ●子牛・ミニ豚の写生会(ゆりが丘公園)/10時~15時30分 ●工業フェアイベント(体育館内)/★工業フェアスタンラリー(両日開催) ★第21回アイデアグランプリ INあげお(両日開催) ★「やぎさん一座」手作り紙芝居/10時30分~12時 ★アップー・ペーゴイベント/10時30分~12時 ★全日本製造業コマ大戦/13時~15時 ★あげお郷土こどもかるたで遊ぼう!/13時~15時

※会場案内やイベント等の詳細についてはプログラム(会場にて配布)を参照! ※臨時駐車場/UDトラックス(約1000台) ※無料シャトルバスをご利用ください<約15分間隔で運行予定> ●上尾駅西口便:8時45分~16時30分 ●UDトラックス便:7時30分~16時30分

■主催/あげお祭り実行委員会・あげお工業フェア実行委員会
あげおアグリフェスタ実行委員会
■後援/上尾市・上尾商工会議所・さいたま農業協同組合・上尾市観光協会



上尾市 市制施行60周年記念
よしもとお笑いまつり2018 in あげお

■日時/12月16日(日) 18時30分開演<18時開場>
■会場/上尾市文化センター 大ホール
■出演/中川家、ウーマンラッシュアワー、かまいたち、とにかく明るい安村、ひょっこりはん、レインボー
■入場料/前売:3,500円 当日:4,000円 <全席指定>
★前売券 絶賛販売中! /上尾市文化センター(窓口販売のみ)ほか、各種プレイガイドにてお求めください
■問合せ/上尾市文化センター TEL.048-774-2951

「地域活動推進の会」企画・運営「あげお市民塾」
第3期受講者(2019年1月~3月) 申込受付中!

■第1回:1月12日(土)/脳トレから健康づくりを目指そう! ■第2回:2月2日(土)/身体を動かして健康づくりを目指そう! ■第3回:3月2日(土)/熟年を楽しみながら健康的に過ごそう! ■会場/上尾市プラザ22(上尾駅西口徒歩3分) ■時間/各回とも14時~16時 ●対象/上尾市内に在住・在勤の方 ●定員/各40名 ※応募者多数の場合は抽選 ●申込方法/住所・氏名・年齢・電話番号・受講講座名・「市民塾をどこで知ったか」を明記し、直接または電話、ファクス、メールにて下記へ! ★受付締切/11月30日(金)

■申込&問合せ/上尾市 市民活動支援センター
上尾市柏座1-1-15 プラザ館3階(上尾駅東口駅前)
TEL.048-778-1810 FAX.048-778-1820
メール:s53500@city.ageo.lg.jp

上尾市 市制施行60周年記念
上尾ゆかりの作家による美術展

■会期/11月8日(木)~14日(水) 10時~18時
※8日(木)は13時開場、14日(水)は17時終了
■会場/上尾市民ギャラリー <入場無料>
★洋画・工芸・書・立体造形など、国内外で活躍中の芸術家17人の作品を展示します ●鍛金造形家・橋本真之さんによるギャラリートーク開催! /11月10日(土)14時~16時
■問合せ/上尾市 生涯学習課 TEL.048-775-9496

上尾市 市制施行60周年記念
第45回 上尾市民音楽祭 合唱祭

■日時/11月11日(日) 11時~16時 <10時30分開場>
■会場/上尾市文化センター 大ホール <入場無料>
★市内で活躍中の合唱団や小学校児童のみなさんによる歌の祭典です。今年は27団体が参加。日頃の成果を披露する発表のほか、会場のみなさんと一緒に歌う全体合唱もあります ※駐車場に限りがありますので、公共交通機関での来場にご協力ください!
■問合せ/上尾市 生涯学習課 TEL.048-775-9496



上尾天文台まつり

■日時/11月17日(土)
10時~19時30分
※天候不良時は10時~17時まで
■会場/上尾市自然学習館・上尾天文台
※入館料および各催しの参加費は無料です!
★おもしろ科学実験教室 ★モデルロケット打ち上げ
★ペットボトルロケット打ち上げ ★昼間の星を見よう
★太陽の観察 ★宇宙の絵(作品)展示 ★塗り絵コーナー
★天文グッズマーケット ★お楽しみ大抽選会
★星空観望会(17時~※天候不良時は中止となります)
■問合せ/上尾市自然学習館 TEL.048-780-1030
上尾市大字畔吉178(上尾丸山公園・北口)



くらしフェスタ 第36回 上尾消費生活展

■開催日/11月23日(金・祝)・24日(土)
10時~15時 <入場無料>
■会場/上尾市コミュニティセンター
★くらしに役立つ情報パネル展示をはじめ、かえっこパズル、竹とんぼ作り、フリーマーケット、手作り製品・名産品・農産物・軽食販売など ★「やぎさん一座」手作り紙芝居・腹話術/23日(金・祝)11時30分~12時30分 [特別企画] ●23日(金・祝)/「秋色コンサート」10時30分~、「健康体操」13時~、「和服リフォームファッションショー」13時30分~ ●24日(土)/映画上映「ライオン」~25年目のたたいま10時15分~、12時45分~ ※大人999円・高校生以下500円
■問合せ/上尾消費生活展実行委員会 事務局(上尾市消費生活センター内) TEL.048-775-0800



■同時開催!「認知症サポーター養成講座」/11月24日(土)10時~12時<9時30分開場> ■上尾市コミュニティセンター2階第4集会室 ●講師:上尾市キャラバンメイト 寸劇チーム/寸劇で分かりやすく説明 ●定員/16名(無料・先着順) ※小学校高学年から受講可(小学生は保護者同伴) ★終了後の懇談に、「ユニバーサルカフェ」のコーヒー券付き ●申込方法/講座名・住所・氏名・電話番号・人数を明記し、11月14日(水)までに、福祉市民の会・田嶋<FAX:048-775-1098、またはメール:a-tajima.707804@mg.point.ne.jp>へ送信ください ■問合せ/「地域福祉計画をすすめる上尾市民の会」担当:田嶋 TEL.090-2620-2780

原市西地区歴史散歩 参加者募集!

■開催日/2019年1月19日(土)9時30分~12時 ■集合場所/ニューシャトル沼南駅・駅前広場 ■定員/30名 ※先着順 ■参加費/50円
★原市西地区の歴史ある神社・寺院・原市大通り等をご案内します
●申込方法/往復ハガキにて、〒362-0042 上尾市谷津2-1-50 上尾市プラザ22 上尾市観光協会内「あげおアップーガイドの会」歴史散歩係へ郵送ください ★受付締切/11月30日(金) ※当日消印有効
■問合せ/上尾市観光協会 TEL.048-775-5917

上尾商工会議所青年部
創立40周年記念講演会
「どん底からの人生逆転劇」

■日時/11月18日(日)
12時50分開演
※11時50分から受付開始
■会場/上尾市文化センター
大ホール
■講師/杉村太蔵さん
(元衆議院議員)
■定員/700名 ※先着順
<入場無料>



★詳細については、上尾商工会議所青年部公式サイト
<http://www.ageocci.or.jp/yeg>を参照ください!
■問合せ/上尾商工会議所青年部 事務局
TEL.048-773-3111(担当:石田・中井)

2018あげおイルミネーション

■開催期間/11月17日(土)
~2019年1月7日(月)
■点灯時間/17時~24時40分
■会場/JR上尾駅東口・西口ペDESTリアンデッキ
&自由通路、JR北上尾駅東口・西口駅前広場
★上尾の冬の風物詩として親しまれている「あげおイルミネーション」がいよいよ開幕!手作りイルミネーション等が並び輝き、冬の夜景を心温かく演出します
●11/17(土)JR上尾駅自由通路にて点灯式開催!
★17時10分から消防音楽隊ミニコンサート、17時30分から点灯式を行ないます
■12/1(土)「第21回 キラリ! 駅deほっと市」開催
★あげおイルミネーション実施に合わせ、12月1日(土)13時~18時、JR上尾駅自由通路にて、岩手県陸前高田市と福島県本宮市の特産物、上尾市観光協会推奨土産品等を販売
■問合せ/上尾市観光協会 TEL.048-775-5917



上尾市 市制施行60周年記念
第19回
あげおヒューマンライツミーティング21
~人権について考えるつどい~

人権尊重意識の一層の普及・向上を図るとともに、市民・団体相互の交流を促進する事業として開催します。市内で活動する人権グループ(子ども・障がい者・外国籍市民など)による講座や参加型の交流プログラムなど、多彩な催しで皆様をお迎えします。



■日時/12月1日(土) 12時~16時10分
■会場/上尾市コミュニティセンター
【おもな内容】 ●ホール/★上尾小学校・東町小学校合唱団ミニコンサート ★人権講演会「盲導犬と人生を歩く」講師:櫻井ようこさんと盲導犬・スカイ(日本盲導犬協会) ★人権標語と作文の表彰(小中学校生徒)
●ロビー/★障がい者就労施設の製品販売コーナー
●集会室ほか/★人権グループによるワークショップ
★上尾市「いじめ根絶」小学生サミット など
●櫻井ようこさんは「アッシャー症候群」という難病を患い、視覚と聴覚に障がいを併せ持っています。白いシェパードのスカイ※とともに仕事の傍ら、盲導犬啓発活動や所属する劇団の活動にも積極的に取り組んでいます ※シェパードの盲導犬は現在、日本にはスカイを含めて2頭だけ。白いシェパードの盲導犬・スカイは、櫻井さんにとって「奇跡のパートナー」なのです
■問合せ/上尾市 人権男女共同参画課 TEL.048-775-5117

今 公的年金が縮小する中、
企業年金の重要性が高まっています。

事業所さまが選べる
掛金と給付の設計
●掛金は損金になります。
●資産運用益は非課税です。
掛金変動リスクを
大幅に抑制する
●退職金原資を外部に保全します。
●年金の公的年金等控除と一時金の退職所得控除の所得控除を受けられます。



規約作成・制度設計・
管理事務・年金相談の
アウトソース
退職給付を
トータルサポート
自己資金で掛金を
追加できる
マッチング拠出

で皆さまを総合的にアシストします!

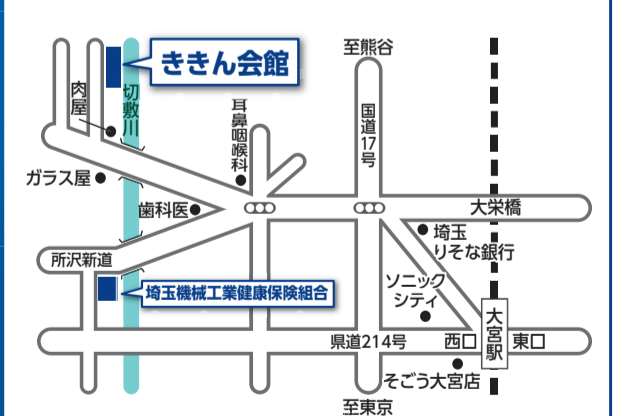

彩企業年金基金 検索
http://sai-kikin.or.jp

他にもメリットは沢山あります。詳しいお問い合わせは
彩企業年金基金 TEL 048-652-1260

埼玉上尾メディックス GO! FIGHT! 日本一への挑戦!



無畏激闘! V.LEAGUE Division 1 WOMEN開幕!!

2018-19 V.LEAGUE Division 1 WOMEN
＜11月～12月開催の試合日程＞

- 11月3日(土・祝) 第1試合 12時～
会場/ナイスアリーナ(由利本荘アリーナ・秋田県)
vs KUROBEアクアフェアリーズ
- 11月4日(日) 第1試合 12時～
会場/ナイスアリーナ(由利本荘アリーナ・秋田県)
vs PFUブルーキャッツ
- 11月10日(土) 第1試合 11時～
会場/金沢市総合体育館(石川県)
vs デンソーエアリービーズ
- 11月17日(土) 第1試合 14時～
会場/上尾市民体育館 ★地元開催です!
vs 久光製薬スプリングス(交流戦)
- 11月24日(土) 第1試合 13時～
会場/ジップアリーナ岡山(岡山総合グラウンド)
vs 岡山シーガルズ(交流戦)
- 12月1日(土) 第2試合 15時～
会場/深谷市総合体育館(深谷ビッグタートル)
vs トヨタ車体クインシーズ(交流戦)
- 12月2日(日) 第2試合 13時～
会場/深谷市総合体育館(深谷ビッグタートル)
vs JTマーヴェラス(交流戦)
- 12月8日(土) 第1試合 13時～
会場/蓮田市総合市民体育館
vs NECレッドロケッツ
- 12月9日(日) 第3試合 15時～
会場/ひたちなか市総合運動公園総合体育館(茨城県)
vs 日立リヴァーレ

新V.LEAGUE Division1(V1)女子が11月3日(土)に開幕!フレッシュパワー炸裂の埼玉上尾メディックスはV1優勝をチーム目標に掲げ、吉田敏明監督の言葉「無畏激闘」を体現し、一戦必勝「GACHI WIN」(必ず、勝ちに行く)でレギュラーラウンドをばく進みます!

11月17日(土)の上尾市民体育館を皮切りに、12月には1日(土)・2日(日)・8日(土)とホームゲームが目白押しです。

この機会にぜひ、試合会場でご観戦いただき、埼玉上尾メディックスの“美しき戦士たち”へ熱いご声援をお願いします!

＜オフィシャルファンクラブ会員募集中!＞

■戦力の要となるサンティアゴ・アライジャダフニ選手(左)とバルン・シュシュニャル・カタリナ選手(右)が入団!今後の活躍にご期待ください



- 第2試合以降の時刻表示は開始予定時間です
- 印が表記された試合は、埼玉上尾メディックスのホームゲーム開催です!
- オフィシャルファンクラブ入会やチケット購入、試合結果等の詳細については、下記公式サイトをご参照ください!

SAITAMA AGEO MEDICS OFFICIAL WEBSITE <http://www.achs.jp/medics>
SAITAMA AGEO MEDICS OFFICIAL FAN CLUB <http://fc.medics.blue>

※このコーナーに掲載中の『言葉の力』は著作権の関係でWebでは掲載できません。ご了承ください。



あげおスイーツ「ダック和ース」第3弾 期間限定販売! 「黒蜜きなこ味」(写真)と「フランボワーズ味」の2種類



売り切れ御免!

- 販売期間/11月1日(木)～11月30日(金)
- 販売個数/各店1日20個
※2種類10個ずつ、価格は1個:216円(税込)です!
- 販売店舗/駿河屋(愛宕)、むなかた宗水庵(柏座)、彩葉庵おおき(春日)、岡本栄泉(富士見)、パティスリージュエル(本町)、パティスリージョゼ(中妻)、パティスリーアンジェ上尾店(井戸木)、パティスリーアンジェ福川坂田東店

■「あげお産業祭」でも販売します! / ★上尾市民体育館ロビーにて、11月10日(土)は11時から、11月11日(日)は10時から販売開始!

●商品・店舗等の詳細は上尾商工会議所HPをご参照ください!
＜<http://www.ageocci.or.jp/ageo-sweets>＞

2018あげおキッズダンスフェス in イルミネーション 開催!

「2018あげおイルミネーション」と、上尾商店街連合会による「サンクスフェスタ」の開催に合わせて、「2018あげおキッズダンスフェス in イルミネーション」を開催します!子どもたちのステージや「スタンプラリー」など、盛りだくさんのイベントを観覧・参加しながら、上尾の「街ナカ・まち歩き」を思いっきり楽しんでください!!



- 開催日/12月2日(日)
- 会場/JR上尾駅ペDESTリアンデッキ特設エリア
同駅改札口前自由通路

- ★開会式/11時20分～<上尾駅ペDESTリアンデッキ特設エリア>
- ★キッズダンスフェスティバル/11時30分～18時<同上>
- ★上尾出張商店街/11時～18時<上尾駅改札口自由通路>
- ★上尾商店街連合会サンクスフェスタ参加店による「スタンプラリー」は、12月1日(土)から12月11日(火)まで開催されています!

同日開催!

- まるひろ上尾店/★ゴスペルコンサート 11時～、13時～(各回30分) 出演:サニーサイドゴスペルクラブ埼玉 <店舗2階・出入口前ペDESTリアンデッキ> ★デパート専門店街にて12月1日(土)よりハワイ旅行が当たるクリスマスセールを開催!
- ショーサンパザ(イトーヨーカドー上尾駅前店)
★ポップンレイン乗車会 運行時間:10時～12時、13時～16時 ※館内お買い上げレシート提示で乗車できます(金額不問) <店舗1階・センターコート>

- 主催/上尾商工会議所 ■後援/上尾市・上尾市観光協会
- 協力/上尾商店街連合会・上尾都市開発株式会社
株式会社丸広百貨店上尾店・昭産開発株式会社



▲赤と黒のマルボロカラーが特徴的な逸品!

■靴専門クリーニング店・総合リサイクル業
ウォッシュズ 上尾市平塚1-118
TEL.048-871-9619(FAX共通) <http://washoes.jp>
★営業時間/9時～18時 ★休日/日曜・祝日
2001年に開業した、上尾で最初の靴専門クリーニング店。匠の技をもつクリーニング師がていねいに1足ずつ、手仕上げ洗いで洗浄。あなたの大切な靴がよみがえります。WEBまたはFAXでお気軽に見積り・問合せを!



私のとっておき

フレディ・スペンサー
レプリカモデルのヘルメット



ウォッシュズ 代表 遠藤 聡 さん

フレディ・スペンサーは、1980年から1990年初頭に活躍したGPライダー。1985年のロードレース世界選手権(WGP)で、250cc・500ccクラスのWタイトルを獲得したスター選手です。アライのレプリカモデル・ヘルメットは、ネットオークションでもなかなか入手できない、ファン垂涎の逸品。頭頂部にはベンチレーション(空冷用の通風口)が付いています。ミラーシールドはカスタマイズしました。高校1年のときから中型バイクに乗り始め、ツーリングにも出かけました。鈴鹿8耐に燃え、ワインディングロードでコーナーングテクニックを磨いた日々。古き佳き青春時代の思い出です。事業向上のために、4年前に経営革新計画承認書を取得しました。名刺に承認企業マークを付けていると、「これ何ですか?」とよく聞かれます。そこから営業トークが盛り上がるんですよ。



あげおイルミネーション・あげお花火大会は私たちが安全をお届けしています
電気工事は任せて安心、
上尾電気工事協同組合加盟の工事店へ
安全と快適な生活を守る
電気設備のコンサルタント

会員募集中!
上尾電気工事協同組合
代表理事 豊田 茂昭
事務局 上尾商工会議所内 TEL.773-3111

総合印刷 ●ビジネスフォーム印刷
OA用品 ●商業印刷全般
●事務用品 ●OAサプライ

短納期 高品質 低価格

私達の技術で、人の想いをカタチにします。
お客様の「こまった!」を解決します。印刷のことなら 何でもおまかせあれ!

株式会社 情報化ビジネス
TEL.048-771-3657 情報化ビジネス 検索
〒362-0011 上尾市平塚 1988 <http://www.infojb.co.jp>

あびお ポスティング
スタッフ募集!!

資格:25～65歳位迄のまじめな男女
給与:出来高制(委細面談)
勤務:請負(稼働日数は自由に選べます)

※誰でも出来る簡単な作業です 中高年・主婦の方、大歓迎です
総合広告代理店/お気軽にお問い合わせください
〒362-0059
SLS(株)埼玉ロジスティックス 埼玉県上尾市平塚1328
TEL 048-726-9240 FAX 048-726-9241

入場無料・お申込み不要です!

すこやか教室

“いよいよ到来、ロボット手術時代”
～ 消化器がんのロボット手術～

講師:上尾中央総合病院 肝胆脾疾病先進治療センター長 若林 剛
上尾中央総合病院 外科 医長 田中 求
上尾中央総合病院 外科 筒井 敦子

日時:2018年12月1日(土) 14:00～15:30 (開場13:30)
場所:上尾中央総合病院 B館10階 中村記念講堂

【お問合わせ】上尾中央総合病院 総務二課 Tel:048-773-1112 URL:<https://www.ach.or.jp>

“まぶたの病気とQOL”

講師:美容外科 石黒 匡史
日時:2018年11月17日(土) 15:00～16:00 (開場14:30)
場所:上尾中央総合病院 B館3階会議室3+4

無料 心臓血管センター公開講座 2018年11月17日(土) 14:00～15:40 (受付13:15～)

心臓突然死を減らそう共催:上尾市医師会
講師:中野将孝 医師、川俣哲也 医師、緒方信彦 医師
場所:上尾中央総合病院 B館10階 中村記念講堂

忘・新年会 特集

今年も残すところあと二ヶ月。
 そうです！そろそろ忘年会、そして新年会の季節がやってきました。会場選びに頭を悩ませている幹事さん！
 今月の特集では、あびお編集部厳選の一年を締めくくる忘年会から新年会にぴったりのお店を一挙紹介！
 特典もしっかり利用してお得に楽しんじゃいましょう！



幹事さんのおあつじやい
 おいし情報満載

イタリア Osteria Leale オステリア レアール ☎783-5180

旬の素材にこだわった
 手作りイタリア料理店
 2015年6月にopenした
 オステリア レアール

旬の食材やイタリアワインを
 気軽にお楽しみいただけます。
 食にこだわったパーティープ
 ランは4,000円～(お客様のご
 要望に合ったプランをご提案
 いたします)人数、ご予算に応
 じて貸し切り等も対応いたし
 ます。お気軽にお問い合わせ
 ください。



飲み放題 | | |
 【住】上尾市上町1-1-4 小澤ビル1F
 (上尾駅東口徒歩2分)
 【営】ランチ 11:30～15:00(Lo14:00)
 ディナー 17:30～23:00(Lo22:00)
 【休】火曜日(月に一度連休あり)

読者特典 10名様以上のパーティープランのご予約で幹事様分を50%offにさせていただきます。

アジアン アジアンダイニング ニューデリ ☎725-7778

本格インド料理&カレー！
 ライスとナンはお替り自由で食
 べ放題です。(ランチ・ディナー
 どちらでも)日替わりスープを
 サービスします。
 2名様から40名様まで各種パ
 ティー承ります。貸切も可能です。
 「飲み放題+食べ放題」の2時間
 コース：お一人様3,000円～
 お持ち帰りもできます。



飲み放題 | | |
 おすすめ
 【住】上尾市地頭方401-1
 【営】11:00～15:00 17:00～23:00
 【休】年中無休

読者特典 「あびおを見た」でランチタイムデザートサービス！ディナータイム10%OFF or ソフトドリンク人数分

寿司 寿司長 ☎726-4441

年末年始のお集まりに、
 お昼は「ミニ懐石」4,000
 円(お料理6品+寿司)、
 夜は「雪コース」6,000円
 (お料理5品+寿司+鍋)
 をご用意いたしました。
 【料金は税別価格】
 テーブル席の大広間(54
 名様まで対応)もござい
 ます。



飲み放題 | 個室あり | カラオケ
 【住】上尾市川155-8
 【営】11:00～23:00
 【休】月曜日(祝日の場合は営業)
 http://www.sushi-cho.com

読者特典 「ミニ懐石」を8名様以上でご予約の場合、ふくのから揚げ(2ヶ)付き「雪コース」を10名様以上でご予約の場合、飲み放題(2時間)「雪コース」を15名様以上でご予約の場合、送迎無料+飲み放題(2時間)30名様以上でご予約で更にカラオケ(2時間)サービス

創作料理 レストラン LOTUS CAFÉ ☎748-5001 (花咲の湯内)

*近江牛の塩もつ鍋コース
 日本を代表するブランド牛、
 近江牛のホルモンを使用した
 塩もつ鍋！
 お一人様2,500円(税込み)と
 リーズナブル！口の中でプ
 ルンと、とろけるモツはや
 みつきになる事間違いなし！
 ご予約お待ち致してお
 ります！



飲み放題 | | |
 【住】上尾市原市570 花咲の湯内
 【営】11:00～24:00(Lo23:00)
 【休】無休(休館日あり)
 http://hanasakispa.jp/(花咲の湯)

読者特典 宴会+飲み放題をご利用で当日入浴料金を500円にてご提供+タオルセット無料！通常価格より600円～650円もお得です！(宴会料理&飲み放題は、ご予約が必要です)

創作料理 酒と魚 ☎773-6880

日本の四季と味覚を五感で楽
 しむ、あたりまえのことをあた
 りまえに・・・



これが基本に帰る「基」(もと)の
 名前の由来です。
 漁港直送の「新鮮魚」と手作りの
 「酒のあて」四季を通じて日本人で
 あることの良さを感じられるお酒やお
 料理をご提供いたします。

*冬の基コース
 2時間飲み放題付 5,500円(税抜)
 *基名物 鯛めしコース
 2時間飲み放題付 6,000円(税抜)
 *ふぐコース お料理のみ
 8,000円(税抜)

飲み放題 | | |
 【住】上尾市宮本町9-1
 【営】ランチ 11:00～14:00(Lo13:30)
 ディナー 17:00～0:00(Lo23:30)
 【休】日曜日
 http://motoshi2.jp/
 ●最大60名様着席可能

読者特典 月曜～木曜日限定(祝前日は除く)冬の基コース・鯛めしコースお一人様500円引き・クレジットカード使用不可・他クーポン券使用不可

中華料理 上海亭 ☎699-1218

上尾駅西口徒歩2分
 東京の名店で腕を磨いた料理
 長が振るう本格中華料理で平
 成最後の忘・新年会をお楽し
 みください。



★2H飲み放題付き宴会コース
 3,000円・4,000円・4,500円
 ※いずれも税込
 【オススメプラン】
 2H飲み放題付きの北京ダックが
 堪能できる宴会コース4,500円(税込)
 ★個室あり6名様～最大20名様迄
 ★店内貸切可能35名様～65名様迄
 ご予算等ご相談ください。

飲み放題 | 個室あり | |
 【住】上尾市谷津2-1-37 フジビル1階
 【営】(昼)11:30～15:00
 (夜)17:00～翌2:00(Lo1:00)
 【休】年中無休

読者特典 あびおを見て10名様以上でご予約のお客様には紹興酒(ボトル)を1本サービス

そば 信州蕎麦 信濃路 ☎721-3232

忘・新年会は
 イス席でゆったりと!!
 コース料理は3,000円+税～、
 飲み放題プラン1,600円+税。
 お料理等予算ご相談に応じます。
 イス席70席迄ご用意可。



飲み放題 | 個室あり | カラオケ
 【住】上尾市原市3167-1
 【営】10:00～22:00
 【休】第2・4月曜日

読者特典 11月中にあびおを見て、10名様以上ご予約のお客様に、焼酎ボトル1本をサービス。

ワインバー ワイン亭スコラ ☎782-7972

気軽にフランス各地のワ
 インが楽しめるお店です。
 女子会・ご宴会承ります。
 4名様～10名様まで。お
 一人様5,000円よりお料
 理とワインの割合を調整
 いたします。お気軽にお
 問い合わせください。



テーブル10席
 カウンター5席

飲み放題 | | |
 【住】上尾市柏座1丁目10-3-6 A&Sビル2F
 【営】18:00～23:30
 【休】日曜日・祝日(祝前日は営業)
 http://www.schola-wine.biz

読者特典 乾杯用のスパークリングワインをプレゼント!

創作料理 呑喰処 まつや ☎788-2928

・市場から仕入れた、新鮮
 な魚介と手造りのこだわり
 料理。
 ・料理に合う、日本酒、本格
 焼酎もそろえております。
 ・お一人様からカップル、ご
 家族、お気軽にお立ち寄
 りいただけます。
 飲み放題付きコース(2時間)
 4,500円(税込)～
 ご予算に応じてご相談承
 ります。



飲み放題 | | |
 【住】上尾市本町1-10-5
 【営】夜 17:00～23:00
 【休】日曜日

読者特典 あびおを見てコースご予約のお客様、次回使える「500円券×人数分」差し上げます。

イタリア イルモンドピッコロ ☎796-5668

イタリア料理と
 ワインの店
 6月に移転し新店舗で営業を
 スタート。10月で10周年を迎
 えました。気取らない美味い
 料理とシェフが厳選したお手
 頃な価格のワインをお楽しみ
 いただけます。
 人数ご予算により貸切も可
 能です。



飲み放題 | | |
 【住】上尾市宮本町10-24
 【営】11:30～13:30(Lo)
 18:00～22:00(Lo)
 日曜～21:00(Lo)
 【休】月曜日
 http://ilmondo-p.com

電気設備・空調設備設計施工

商業施設・工場・店舗工事なら設計施工管理はお任せください。



有限会社 エイチアイディー
 http://www.hid-denki.jp/

事業所: 埼玉県上尾市平方領領家 750-1
 電話: 048-771-7337 FAX: 048-795-5550
 Mail: info@hid-denki.jp (メール受付中!)

社員・アルバイト・協力業者募集中です

造園 設計 施工 管理 伐採 草刈 等一式



RYOKUSEI

株式会社 緑星 上尾市上町1-11-21
 電話 048-778-9546 FAX 048-627-0597

あびおの紙面に貴社の広告を掲載しませんか

2市1町への全戸配布で常に注目されている上尾商工会議所の情報紙「あびお」に広告を掲載してみませんか? 企業紹介、販売促進・売出し情報、求人広告など、貴社の企業活動にお役に立てると確信しています。このタイミングに是非ご利用ください。

■ 広告掲載料

(単位、円・消費税込)

上尾商工会議所情報紙



【発行】毎月1日、13万部
 【規格】タブロイド判 8頁 オールカラー
 【配布】ポスティングによる全世帯配布
 (上尾市・桶川市・伊奈町の全戸、さいたま市の一部)

規格(サイズ・単位 mm)	会員料金(税)	非会員料金(税)
1 コマ 1 段 1/3 53×80.6	33,480 (2,480)	46,440 (3,440)
1 段 2/3 53×164.3	64,800 (4,800)	77,760 (5,760)
2 コマ 2 段 1/3 109.125×80.6	64,800 (4,800)	77,760 (5,760)
3 コマ 1 段 1/2 53×248	97,200 (7,200)	123,120 (9,120)
4 コマ 1 段 2/3 109.125×164.3	128,520 (9,520)	154,440 (11,440)
6 コマ 2 段 109.125×248	189,000 (14,000)	227,880 (16,880)
8 頁 全紙(最大) 377×248	399,600 (29,600)	464,400 (34,400)

《掲載条件》1面掲載割増10% (会員207,900円、非会員250,668円)

お問合せ/上尾商工会議所 TEL.773-3111 FAX.775-9090

スペイン スペインバル **Adelante** ☎776-0877

2010年6月オープン。本格
的なスペイン料理が楽しめ
ます。店名はスペイン語で
「ようこそ!」という意味。種
類豊富なビール・ワインや
情熱の国スペインの本格料
理を味わってください。
●宴会コース4,500円
(飲み放題付)
～ご予算に応じて承ります
のでお気軽にご相談くださ
い。貸切パーティも承りま
す。(12名様より)

飲み放題



【住】上尾市柏座2-1-2
【営】11:00~14:30 17:30~23:30
【休】月曜日

焼肉 炭火焼肉 **朴乃店** ☎725-1234

「こんなにたくさん?」驚
きの内容&価格に大満足

2014年9月リニューアルオープ
ン! お気軽コース3,300円(写
真)・まんぞくコース4,500円・
極楽コース7,000円(全て税別)
飲み放題プラン(2時間) 男性
1,900円・女性1,500円。
ご予算・料理内容などをご相談
に応じてお気軽にお電話
ください。(駐車場あり・運転代
行手配します)

飲み放題



【住】上尾市向山2-18-3
【営】平日17:00~23:30(Lo23:00)
日・祝日17:00~23:00(Lo22:30)
【休】月曜日(但し祝祭日の場合火曜日)

読者特典 「あびおを見て」宴会ご予約のお客様限定 ※有効期限：平成31年1月末日まで
4名~9名様...1,000円割引! 10名様以上...2,000円割引!

割烹 活魚 **亀** ☎774-4560

亀オリジナル
“名古屋コーチン” 黄金だしのちゃんこ鍋
(2人前4,600円(税込))

お得な「ふぐコース」【内容】前菜、ふぐ刺、ふぐ皮、ふぐ鍋、
唐揚げ、雑炊、お新香 全7品 お一人様6,980円(税込)に
てご奉仕!
※お座敷22名様までご予約承ります。
※ご宴会コース4,860円(税込)より承ります。

1972年創業

【住】上尾市本町3-11-12
【営】(火~土)17:00~23:00(Lo22:30)
(日) 17:00~22:00(Lo21:30)
【休】月曜日

イタリア 洋食酒場 **ペネロペ** ☎871-9400

上尾駅東口から徒歩1分
の洋居酒屋です。お客様の
ご要望に出来る限り細かく
お応え出来るよう、スタッ
フー同心掛けております。
パーティコースは飲み放題
付き4,500円から。
サプライズ等ご要望があれ
ば対応可能ですので、是非
お気軽にご相談ください。

飲み放題



【住】上尾市柏座1-1-30(上尾駅東口徒歩1分)
【営】17:30~24:30
【休】日曜日
<http://r.gnavi.co.jp/a613201/>

読者特典 「あびお」を見てご予約のお客様に
前菜一品またはミニデザートをごサービス致します!

創作 旬魚・旬菜 **TADA** ☎771-0851

御料理のコースは3,000
円(税別)から。おすすめ
は、鍋料理の付いた全7品
と「飲み放題(2時間)」付の
5,000円(税込)の特別サー
ビスコースです。

飲み放題 **個室あり**



【住】上尾市柏座1-12-3
【営】PM5:00~PM11:00 LoPM10:30
【休】日曜・祭日
(12月は宴会のみ営業)12/29迄営業

読者特典 11月中に「あびお」を見てご予約の幹事さんに、粗品を進呈致します。

中華 料理 **宝来** ☎772-0564

忘年会・新年会のご予約
承ります。味・ボリューム
とも大満足の特選コース
をご用意しております。
ご予算は3,000円より。
料理はご相談ください。
飲み放題コース5,000円
より。大好評!! 豪華「中華
おせち」では、10,000円
(2~3人前)の新メニュー
もはじめました。予約は
12/28迄。

飲み放題 **個室あり**



【住】上尾市本町2-2-8
【営】11:00~20:30
【休】水曜日

読者特典 あびおを見てご予約のお客様には紹興酒2合
(10名様につき) サービス

中華 料理 **悠斎** ☎657-8540

上尾駅東口から
徒歩6分にあるお店

油っこくない、女性にも優しい
中国料理店。名物はよだれ鶏
を始め、前菜からデザートまで
本格中華料理を味わえます。
22名様まで、貸し切りパーティ
も承ります。
飲み放題込み5,000円~

飲み放題



【住】上尾市宮本町10-24
【営】11:30~15:00(Lo14:30)
17:30~22:00(Lo21:30)
【休】毎週水曜日、第2火曜日

読者特典 通常プランに1品プラス

和食 蕎麦・旨酒・料理 文楽 **東蔵** ☎779-3100

風味豊かな粗挽き手打ち
蕎麦と、旬の素材の良さを
十分に引き出した多彩
な料理、そして蔵元なら
ではの酒を気軽に楽しめる
お店です。

席数：100席(個室：4~20席)
テラス席：50席(ペット可)

個室あり



【住】上尾市上町2-5-5 酒蔵文楽内
【営】平日・土 11:00~23:00
日・祝日 11:00~22:00
【休】無休
<http://www.azumagura.com>

イタリア アルティジャーニ ☎771-0821

東京・代官山の有名店で
料理長をつとめた店主が
1999年にオープン。
旬の素材を生かした本格イタ
リア料理が気軽にリーズナブルに
楽しめます。

【コース料理】
3,240円~ (4名~20名様)
3,240円コース...前菜4品・サラダ・
スパゲッティ・リゾット・ペンネ・
肉料理・ピザ・デザート(ドリンク別)

飲み放題 **個室あり**



【住】上尾市宮本町6-20(上尾駅東口徒歩3分)
【営】平日11:45~14:00 / 17:30~22:00
土日・祝日...12:00~14:30 / 17:00~21:00
【休】水曜日

イタリア 食べたり飲んだり **SHIRŌ** ☎090-7636-8846

路地裏にある
隠れ家イタリアン

2時間飲み放題付きコース
4,000円~

カウンター5席、
小上がり8席、
テーブル3席
全16席

飲み放題



【住】上尾市上町1-2-26
【営】18:00~24:00
【休】日曜日

読者特典 あびおを見てご予約のお客様に
SHIROのチーズフォンデュをごサービスいたします。

創作 旬料理 **兆** ☎775-1771

旬の食材を活かした創作
料理が楽しめる店です。
2002年5月オープン。
2010年12月、2階に「手作
り屋きざし」を開設。宴会
は25名様まで、コース料
理2,500円より、飲み放題
(2時間)1,500円より承り
ます。

飲み放題 **個室あり**



【住】上尾市柏座1-2-3
アゼリア・シティ上尾1-102
【営】11:00~21:30
【休】12月は不定休

読者特典 10名様以上のご予約は、焼酎ボトル1本サービス致します。(20名様以上の
場合は2本サービス)※当店の広告を切り取り持参の方に限ります。
2019.1月末まで ※飲み放題コースの場合は不可

創作 旬料理 **兆** ☎775-1771

旬の食材を活かした創作
料理が楽しめる店です。
2002年5月オープン。
2010年12月、2階に「手作
り屋きざし」を開設。宴会
は25名様まで、コース料
理2,500円より、飲み放題
(2時間)1,500円より承り
ます。

飲み放題 **個室あり**



【住】上尾市谷津2-1-50-15
(上尾駅西口徒歩2分)
【営】17:30~24:00Lo
【休】日曜日

読者特典 「あびお見た」でビール(小)を一杯サービ
スさせていただきます。

ハウスクリーニング
お部屋のお片付け

特にエアコンの
クリーニングは、暖房効率UP!

ご家庭用 エアコンのお手入れも
業務用 お任せください。

株式会社シンククリーンエス
0120-323-253 Mail:scyudo2016@yahoo.co.jp
上尾市中妻4-2-2-3号

こどもの英語なら迷わずココ!

Zoo-phonics Academy
TEL: 048-776-6586
www.zoo-safari.jp

↑お得な情報を
チェック!

ズーフォニックス アカデミー

小規模企業の
経営者の
みなさまへ **経営者ご自身の**
「現役引退後の生活資金」のことを
お考えですか?

掛金は
全額所得
控除

こんな悩みにお応えします
「年金だけでは不十分で、不安がある」
「自分で積み増しするには、どんなものがあるの?」

小規模企業共済は、「小規模企業経営者のための退職金制度」です。

- 1 加入し、掛金を毎月積み立てておけば...
- 2 将来、「廃業」「役員退任」等が生じたとき
に共済金をお受け取りいただけます。
- 3 現役引退後の安心した
生活設計が図れます。

中小企業経営者のみなさまへ **経営セーフティ共済**
取引先の突然の倒産!
まさかのときの資金繰り先は
準備していますか?

加入し、掛金を積み立て
ておけば... 「取引先の倒産」と
「商取引の事実」の
確認で迅速に貸付実行

当面の資金繰りに役立ち、
自社と社員を守れます。

自社のリスク
マネジメントの
ひとつとして
お考え
ください。

申込・問合せ...上尾商工会議所 TEL.048-773-3111
制度の運営機関：独立行政法人中小企業基盤整備機構 TEL050-5541-7171(コールセンター)

塗替えは安心の自社施工塗装店で!
創業27年目の当社にお任せください!

お気軽にお問い合わせください。
見積もり無料

外壁塗装・屋根塗装 [平成30年8月 業務拡大につき本社移転いたしました!]
有限会社 佐藤塗装 詳細は <http://sato-toso.com/>
〒362-0066 上尾市領家115-36 ☎048-657-8820

総合建設業

株式会社 彩和工業
上尾市平方領々家752-1
TEL048-788-3434

商工会議所の11月無料相談日

= 一般市民の方も相談できます =

- 法律** 【弁護士: 藤木 孝男】
●7日(水) 午後1時30分~4時30分
※当日9時から11時30分まで電話予約受付。1人20分、先着9人で連続相談不可 ★契約、金銭貸借、相続、遺言、離婚、調停・訴訟手続きなど
- 労務・年金** 【社会保険労務士: 大木 富士夫】
●20日(火) 午後1時30分~3時30分
★労働・社会保険諸手続、就業規則・賃金規程等の企画、作成、雇用関係各種給付金・助成金の申請、雇用から解雇・退職までの人事労務相談、個別労働紛争問題解決、年金相談等
- 税務** 【税理士: 竹腰 宜史】
●9日(金) 午後1時~4時
★消費税、事業承継、相続、贈与、決算、申告など
- 金融** 【日本政策金融公庫】※午後1時~3時
●6日(火)・13日(火)・20日(火)・27日(火)
- 経営よろず相談** 【企業OB専門家が対応】
●16日(金) 午後1時~4時
★販路拡大、現場改善、社員教育、パソコン全般など

労務年金 Q&A

Q 働き方関連法案が成立しましたが、我々中小企業にどのように影響するのか分かりません。具体的なスケジュールをお教えてください。

A 所謂「働き方関連法」が6月29日に成立しました。高度プロフェッショナル制度は、一時延期も噂されていましたが、当初予定通りとなりました。主なスケジュールは以下の通りですが、法案自体がどうなるかは今後の審議状況に依るところがありますのでご注意ください。

- 「2019年4月施行」
- ①大企業の労働時間の上限規制(罰則付き)
残業上限は原則(月45時間かつ年間360時間)とし、繁忙期等特別な事情のある場合の延長時間も(年6回まで、上限は年間720時間)とされ、単月でも休日労働時間を含め100時間未満かつ2ヶ月~6ヶ月平均で80時間以内とされました。
 - ②高度プロフェッショナル制度創設(年収1075万円以上)
 - ③年休の5日を事業主が時期指定付与
10日以上年休が付与されている労働者については年5日の消化が義務付けられました。
 - ④フレックスタイム制の見直し
(精算期間が1ヶ月から3ヶ月に延長)
 - ⑤労働時間の状況の把握の義務化
 - ⑥産業医の機能強化
 - ⑦勤務インターバル制度の導入(努力義務)
- 「2020年4月施行」
- ①中小企業の労働所間の上限規制(罰則付き)
 - ②大企業の同一労働同一賃金
- 「2021年4月施行」
- ①中小企業の同一労働同一賃金
- 「2023年4月施行」
- ①月60時間超の時間外労働の割増率を50%以上
(中小企業へ割増賃金比率引上げ、猶予措置の廃止)

● 今月の回答者 ●
大木 経営労務事務所
社会保険労務士 大木 富士夫
TEL.767-5277



We Serve 上尾ライオンズクラブ

ライオンズクラブ(Lions Club)は世界最大の社会奉仕団体です。

〈西日本豪雨災害援助報告〉

7月20日に上尾駅頭で行った「西日本豪雨災害募金活動」による70,899円の義捐金を含め、当クラブより50万円の義捐金を呉安浦ライオンズクラブを通し、広島県呉市の方にお届けしました。

被災地の現況は、被災地までの陸路がようやく開通したところで、被災された住民の方々のいない集落、折れたままの電柱等以前の生活とはほど遠い状況でした。現地の皆様の苦労は耐え難いものだと思いますが、心よりのお見舞いと共、これからのご健勝をお祈り申し上げます。



〈北海道胆振東部地震募金活動〉

9月20日、「北海道胆振東部地震災害募金活動」を上尾駅頭にて、上尾ライオンズクラブメンバー10名の参加で災害支援募金を行いました。

当クラブのメンバーでもある畠山 稔 上尾市長も陣頭にたって頂き、数多くの方々の浄財を賜り、60,742円の義捐金をいただきました。

皆様の善意のご寄付を今回の災害で被災された方々のために有効に活用したいと考えております。

埼玉県の最低賃金

埼玉県最低賃金が平成30年10月1日から、下記の通りに改定されました。詳しくは埼玉労働局賃金室(TEL.048-600-6205)または最寄りの労働基準監督署へお問い合わせください。

埼玉県最低賃金	時間額(円)	発行日
	898円	30.10.1
特定(産業別)最低賃金	時間額(円)	発行日
非鉄金属製造業	904円	29.12.1
電子部品・デバイス・電子回路、電気機械器具、情報通信機械器具製造業	909円	
輸送用機械器具製造業	918円	
光学機械器具・レンズ、時計・同部分品製造業	917円	
各種商品小売業	849円	
自動車小売業	916円	29.12.1

一日公庫のお知らせ

上尾商工会議所と日本政策金融公庫国民生活事業では、下記の日程で一日公庫(金融相談会)を開催致します。

- 日時: 11月13日(火) 10:00~16:00
- 会場: 上尾商工会議所 大会議室
- ★ご相談の際は、確定申告書・決算書(2期分)、試算表、既存借入返済表等をご持参ください。
- ★相談希望の方は、上尾商工会議所(TEL.773-3111)まで事前にご予約をお願い致します。

上尾商店街連合会 2018サンクスフェスタ参加店募集

毎年、年末に行っている販売促進事業「サンクスフェスタ」の参加店を募集しています。番号抽選により1等賞『ベトナムダナン5日間の旅ペアでご招待』10本(10組20名)・2等賞『上尾メディックス選手サイン入りユニフォームプレゼント』10本が賞品となっています。

参加対象: 上尾商店街連合会会員事業所または上尾商工会議所会員事業所

- 参加登録料: 1事業所5,000円
- 抽選券1口: 400枚入6,000円
- 参加事業所申込締切: 11月2日(金)
- 問合せ: 上尾商店街連合会事務局 (上尾商工会議所内) TEL.773-3111

上尾市観光協会推奨土産品募集!

上尾市観光協会では、市内で製造または生産された土産品を推奨しています。お店の自慢を出品しませんか?

- 推奨期間: 平成31年4月1日から平成33年3月31日までの2年間
- 審査日: 12月14日(金)
- 申込: 11月1日(木)~30日(金)までに商品の推奨を希望される方は、資料をお送りします
- 問合せ: 上尾市観光協会 TEL.775-5917 FAX.775-5024

平成30年度ものづくり創造セミナー 生産性向上支援訓練(生産現場の問題解決)

- 日時: 平成30年11月27日(火)・12月4日(火)
- 時間はいずれも午後5:30~8:30
- 会場: 上尾市プラザ22 第1会議室
- 講師: 上尾アブセック
武藤 達雄氏、安田 信一氏、田村 耕一氏
- 受講料: 2,000円(1名につき)
- 問合せ: 上尾商工会議所 TEL.773-3111

11月は「労働保険適用促進強化月間」です

労働保険は労災保険と雇用保険の総称で、政府が管理運営している強制加入の保険制度です。

労働者が業務上負傷した場合、労働者が失業した場合等に必要の保険給付を行っています。労働保険は、原則として労働者を一人でも雇用していれば、加入手続きを行い、労働保険料を納めなければなりません。まだ、加入されていない事業主の方は、速やかに加入の手続きを行うようお願い致します。

なお、手続指導及び加入勧奨によっても、自主的な加入手続きを行わない事業主に対しては、強制的な加入を含めた対策を実施しています。詳しくは、最寄りの労働基準監督署又は公共職業安定所又は埼玉労働局労働保険徴収課(TEL.048-600-6203)にお尋ねください。

《マル経融資》経営改善を目的に、小規模事業者をバックアップするために、上尾商工会議所の推薦により無担保・無保証人・低利で融資を受けられる国の制度融資です。
融資金額: 2,000万円以内 年利1.11%(H30.10.11現在)
返済期間: 運転資金 7年以内(据置1年可) 設備資金10年以内(据置2年可)

大切な人だから その人らしい お葬式

北本・桶川・上尾 地域最大級 10部屋の霊安室 完成!

完全個室 全室冷暖房完備 湯灌スペース有り

桶川市社会福祉協議会指定店

ご葬儀に必要な経費です

納得の価格 25万円

必ず見積を取って他社と比べてください 事前相談は必ず行いましょう!

- 棺 ●会葬礼状
- 仏衣 ●会葬帳
- 布団 ●香典帳
- 納棺具一式 ●位牌
- カラー写真 ●塔婆類
- 式場看板 ●受付用品
- 案内看板 ●果物
- 忌中看板 ●供物
- ロウソク ●枕飾り
- 線香 ●清めセット
- 骨つぼセット ●火葬場案内
- ドライアイス ●後飾り etc



安置料無料

充実のサービス内容

- 会館・祭壇使用料は無料です
- 返礼品は2割引きです
- 病院まで寝台車で迎えに参ります
- 大型駐車場完備
- 駅まで無料送迎車があります
- 手続きは代行いたします (死亡診断書・役所への届出・火葬許可証など)
- 会館には宿泊施設完備です
- 朝食・天然温泉無料サービス (天然温泉は北本店のみ)
- 当社での霊安室は無料です
- 「県央みずほ斎場」「つつじ苑」での式場葬も承ります

おすすめの 生前見積 生前見積が一番です

女性らしく美しい旅立ち レディースプラン



女性らしい美しい姿で最後の旅立ちを華麗に飾ります。見損を取って他社と比べてください。

一式 28万円 ※税別

最期を飾る粋な出で立ち 男の旅立ち



心に残るお別れ

一式 29万円 ※税別

おもてなしの心を大切にサービスをご提供します <http://www.plaza-ono.com/> 「県央みずほ斎場」「つつじ苑」での式場葬も承ります。

プラザオオノ 365日 24時間 受付 フリーダイヤル 0120-33-7475

3つの地域密着型メモリアルホール プラザオオノ上尾店 上尾市緑丘2-5-2 プラザオオノ桶川店 桶川市若宮1-1-19 プラザオオノ北本店 北本市山中1-115



Topics

上尾商工会議所が実施した主な事業をご紹介します

工業部会「広域ビジネス商談会」開催 発注企業10社・受注企業28社が参加

工業部会(北林辰哉部会長)は、10月16日(火)、上尾市文化センターで会員企業の販路拡大・ビジネスマッチングを目的に「広域ビジネス商談会」を開催しました。



上尾・伊奈・桶川・北本・鴻巣・行田・加須・久喜・幸手・羽生・南河原の商工会議所・商工会の工業系会員企業が参加し、発注企業10社と受注企業28社が各ブースでの商談を行いました。

サービス業部会 美容組合と技術講習会を開催

サービス業部会(島田文太郎部会長)は、9月11日(火)商工会議所で(有)弘匠 代表取締役 間山弘子氏・トキ美容室 代表 島村登喜子氏を講師に「営業で役立つUPスタイル&成人式結び講習会」を上尾美容組合と共催で開催しました。



当所会員企業の福利厚生サービス 「健康診断」を5日間実施

当所会員企業対象の「健康診断」を10月9日(火)～15日(月)の5日間商工会議所で実施。労働安全衛生規則に基づく健診で、福利厚生サービスとして会員企業80社398名が利用しました。



「婚活パーティ」を開催 59名が参加し6組のカップルが成立

10月6日(土)、東武バンケットホールで当所主催「婚活パーティー」を開催。会員企業等の独身20～40代の男性30名・女性29名が参加し、6組のカップルが成立しました。終了後は、各参加者で街パルイベント「AGEバル」参加店舗を利用しました。(昨年開催したこのパーティ参加者が2組結婚しました)



創業者対象の準備セミナー 「あげおビジネススクール」を開催

創業者等を対象とした準備セミナーを、9月6日・13日・20日・27日、4日間上尾市プラザ22で、中小企業診断士 谷本鷹之氏を講師に開催しました。6名が出席し、心構え・融資の受け方・ビジネスプランの作成等を学びました。



大石南支部 上尾ミナミボウルで 第13回ボウリング大会を開催

大石南支部(原田嘉明支部長)は、10月2日(火)上尾ミナミボウルで会員親睦ボウリング大会を開催。毎年実施しており、13回目の支部交流事業で、会員企業12社39名が参加し会員同士交流を図りました。



ロータリーの窓

上尾ロータリークラブ
ガバナー公式訪問&新会員入会式

10月4日(木)、上尾ロータリークラブに、国際ロータリー埼玉南東地区のトップである中川高志ガバナーが公式訪問にきました。樋口雅之会長をはじめ各委員会から、ちびっこ剣士への防具寄贈や、献血運動、ポリオ撲滅運動への参加、障がい者作品展覧会の実施、ベトナムへの国際奉仕視察など、地域や世界に向けた奉仕活動の年度計画が報告されると、中川ガバナーから高い評価をいただきました。また同日、坂佳三新会員が入会しました。
当クラブでは地域や世界で一緒に活躍する仲間を広く募っています。



2019フレッシュあげお募集!!

上尾商工会議所青年部

上尾の商工業の発展と、上尾のイメージアップのため、今年も「フレッシュあげお」を募集します。多くの方のご応募を心よりお待ちしております。

一応募要項一
【応募資格】①上尾市在住または在勤、在学し、平成31年4月1日時点で18歳以上の上尾を愛する方。②1年間(H31.4.1～32.3.31)上尾商工会議所等の公式行事他、PR活動に参加できる方。(月2回程度)③特定の興業会社あるいは、他団体と類似契約をしてない方。



【応募方法】
応募用紙・写真(全身・上半身各1枚)を事務局へ提出してください。詳細はHPをご覧ください。
【応募締切日】
平成31年1月21日(月) ※消印有効
【申込・問合せ】
上尾商工会議所青年部 事務局
TEL.773-3111
詳しくは上尾商工会議所青年部 HP
<http://www.ageocci.or.jp/yeg/>



上尾商工会議所青年部 上尾YEG 検索

上尾商工会議所青年部 —明日葉会ゴルフコンペを開催—

上尾商工会議所青年部(遠山将央会長)は、9月19日(水)に猿島カントリークラブ(茨城県)で、OBとの交流事業「明日葉会」ゴルフコンペを開催。現役メンバー32名・OB18名が参加し交流を深めました。



上尾商工会議所女性会 —岩手総会に参加—

上尾商工会議所女性会(大澤富三子会長)は、10月3日(水)岩手県盛岡市で全国商工会議所女性会連合会「創立50周年記念式典・第50回岩手総会」が開催され、5名で参加しました。全体で308女性会1,451名が出席し、式典終了後は(株)モスフードサービス・代表取締役会長 櫻田厚氏による記念講演会が開催されました。



「ここから始まる あなたの未来」
上尾市医師会上尾看護専門学校
〒362-0021 埼玉県上尾市原市3494-4
TEL 048-722-1043
HP <https://www.ageons.jp>
E-mail ans@ageons.jp

上尾商工会議所の
新入会員をご紹介します。
商工会議所に入会し、
地域で信用ある企業の登録を

9月～11月は 会員拡大強化月間です

期間中にご紹介・ご入会頂くと、入会金(2,000円)が免除されます。ぜひ商工会議所をご活用ください!
あなたのげんきのおてつだい
上尾商工会議所
TEL.048-773-3111
<http://www.ageocci.or.jp>
＜商工会議所に入会することの意義・メリット＞
商工会議所は、地域を代表する経済団体として、「会員企業の繁栄」「地域経済の発展」「わが国経済社会の発展」に対する貢献を使命に、活動しております。
○会員サービス(経済力強化等)、社会的信用
○政策提言(「現場」の声を政府に届けます)
○商工会議所の活動を通じた地域貢献

公立専門 進学塾 **ファレル**
上尾市小敷谷 862-5
TEL 048-726-5131

高校卒業資格が取れます!
不登校の方・高校中退の方ご相談ください
学校見学・入学相談・随時受付中
学校法人 鹿島学園高等学校認定サポート校
通信制 **KG高等学院上尾キャンパス**
上尾市宮本町13-9モアビル2F
TEL: 048(856)9926

東京湾パーティークルーズ船 「フロンティアーツ」
リピート率90% 関東一円配送 「格安ケータリング」
create your fun **FRONTIER** <http://frontier-roots.com>

本格中華料理 **上海亭**
お得なランチ(550円)より・ライスお替り自由
大小宴会のご予約承ります(2名～65名まで)
〒362-0042 上尾市谷津2-1-37 フジビル1階 TEL.048-699-1218
営業時間 昼11:30～15:00 夜17:00～翌2:00(Lot:00)
年中無休

やすらぎを一杯 **居酒屋心**
忘・新年会承ります。予算ご相談ください。
心の人気弁当10個から配達承っております。
心 上尾 弁当 検索
Instagram [cocoro0919](https://www.instagram.com/cocoro0919)
住出し弁当 午前9時より受付/営業時間 11:00～14:00 18:00～24:00
上尾市川288-1アカマビル1-B号 ☎726-2233

青山商会
ビニール加工のことなら、
ご相談ください。
上尾市東町1-5-24 TEL.048-771-7671

会員章ステッカー
50th anniversary
上尾商工会議所
平成30年度
会員章
The Ageo Chamber of Commerce and Industry

らしく、ともに、軽やかに

Light YOU up



ダイハツ上尾店



オススメ! ラインナップ

TanTo CUSTOM

タント カスタム X
"トップエディション SA III"
[660cc/2WD/CVT]
車両本体価格の一例*
1,652,400円
(消費税込み)

Photo: X "トップエディション SA III" 2WD.
ボディカラーはブラックマイカメタリック.



TOCOT Mira

ミラトコット X "SA III"
[660cc/2WD/CVT]
車両本体価格の一例*
1,220,400円
(消費税込み)

Photo: X "SA III" 2WD.
ボディカラーはセラミックグリーンメタリック.



canbus FIVE

ムーヴ キャンバス X
"メイクアップリミテッド SA III"
[660cc/2WD/CVT]
車両本体価格の一例*
1,479,600円
(消費税込み)

Photo: X "メイクアップリミテッド SA III" 2WD.
ボディカラーのパールホワイトIII×ファインミントメタリックは
64,800円高のメーカーオプションで、価格には含まれておりません.



STYLE Boon

ブーン STYLE "SA III"
[1000cc/2WD/CVT]
車両本体価格の一例*
1,522,800円
(消費税込み)

Photo: X "SA III" 2WD.
ボディカラーのホワイト×ジュシーピンクメタリックは
54,000円高のメーカーオプションで、価格には含まれておりません.



1000cc
5人乗り

車検・点検もお任せください

U-CAR展示場 サイトをチェック!

タイプ・ご予算に沿った中古車をお探しします!

国産車全車種取り扱い

ダイハツ上尾店

お気軽にお立ち寄りください!

ダイハツ上尾店 TEL. 048-725-2222

上尾市小敷谷724番地(西口駅前通り) ●営業時間 10:00~19:00 ●定休日 火曜日